PROVINCIE: LIMBURG
GEMEENTE: Hechtel-Eksel
AFDELING: 1 (Hechtel)
SEKTIE: E
NR(S): zie plan

Schaal: 1/500

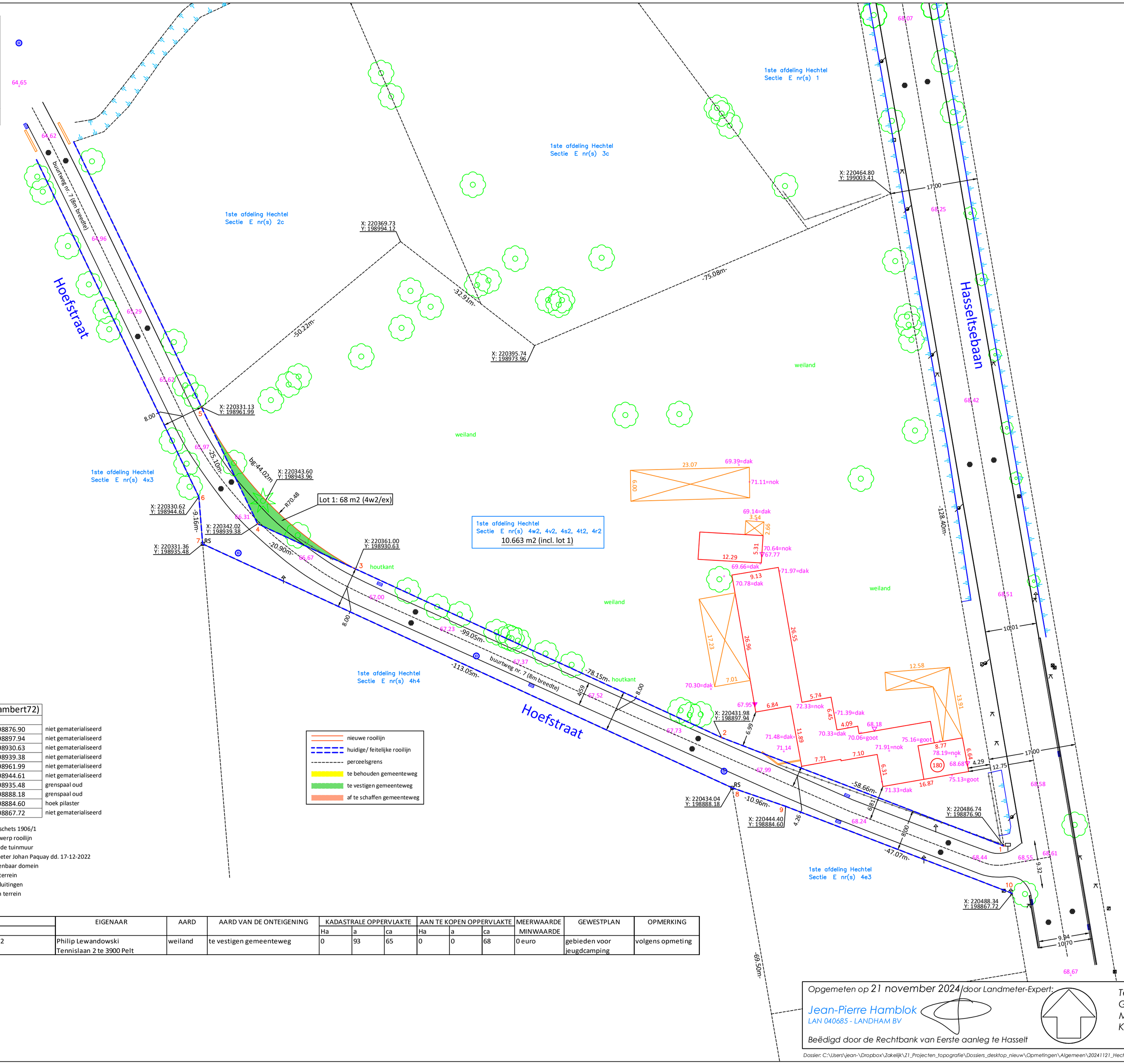

Coordinatentabel(Lambert72)			
Nr	X	Y	
1	220486.74	198876.90	niet gematerialiseerd
2	220431.98	198897.94	niet gematerialiseerd
3	220361.00	198930.63	niet gematerialiseerd
4	220342.02	198939.38	niet gematerialiseerd
5	220331.13	198961.99	niet gematerialiseerd
6	220330.62	198944.61	niet gematerialiseerd
7	220331.36	198935.48	grenspaal oud
8	220434.04	198888.18	grenspaal oud
9	220444.40	198884.60	hoek pilaster
10	220488.34	198867.72	niet gematerialiseerd

Grens 1-2-3-4-5/ 6-7: volgens schets 1906/1
Grens 3-5 (boog): volgens ontwerp rooilijn
Grens 8-9-10: volgens bestaande tuinmuur
Grens 7-8: volgens plan landmeter Johan Paquay dd. 17-12-2022
Grens 1-2: betonplaten op openbaar domein
Grens 2-3: houtkant op eigen terrein
Grens 3-4-5/ 6-7-8-9: geen afsluitingen
Grens 9-10: tuinmuur op eigen terrein

- nieuwe rooilijn
- huidige/ feitelijke rooilijn
- perceelsgrens
- te behouden gemeenteweg
- te vestigen gemeenteweg
- af te schaffen gemeenteweg

PERCEEL				EIGENAAR	AARD	AARD VAN DE ONTEIGENING	KADASTRALE OPPERVLAKTE			AAN TE KOPEN OPPERVLAKTE			MEERWAARDE	GEWESTPLAN	OPMERKING
Lot	Afd.	Sectie	Nr.				Ha	a	ca	Ha	a	ca	MINWAARDE		
1	1 (Hechtel)	E	4w2	Philip Lewandowski Tennislaan 2 te 3900 Pelt	weiland	te vestigen gemeenteweg	0	93	65	0	0	68	0 euro	gebieden voor jeugdcamping	volgens opmeting

Rooilijnplan

Opgemeten op 21 november 2024 door Landmeter-Expert:

Jean-Pierre Hamblok
LAN 040685 - LANDHAM BV
Beëdigd door de Rechtbank van Eerste aanleg te Hasselt

Tel: +32(0)11 54 29 54
Gsm: +32(0)496 80 84 67
Mail: landmeter@hamblok.be
Kantoor: Molsekiezel 34 Lommel
(enkel op afspraak)

Dossier: C:\Users\jean-\Dropbox\Zakelijk\21_Projecten_topografie\Dossiers_desktop_nieuw\Opmetingen\Algemeen\20241121_Hechtel-Eksel_Hasseltsebaan 180\Hechtel-Eksel_Hasseltsebaan 180.dwg