



# HECHTEL EKSEL

Gemeente Hechtel-Eksel  
Don Boscostraat 5  
3940 Hechtel-Eksel  
0216.772.828

OCMW Hechtel-Eksel  
Don Boscostraat 8  
3940 Hechtel-Eksel  
0216.117.927

## JAARREKENING 2022

1. Beleidsevaluatie
2. Financiële nota
3. Toelichting
4. Documentatie

2020-2025  
Journaalnummer budgettair dagboek: 73846  
Journaalnummer algemene boekhouding: 4044062267  
Gemeente en OCMW Hechtel-Eksel



# HECHTEL EKSEL

Gemeente Hechtel-Eksel  
Don Boscostraat 5  
3940 Hechtel-Eksel  
0216.772.828

OCMW Hechtel-Eksel  
Don Boscostraat 8  
3940 Hechtel-Eksel  
0216.117.927

## 1. BELEIDSEVALUATIE

2020-2025  
Gemeente en OCMW Hechtel-Eksel

# Beleidsvaluatie



2022

Journalvolgnommern: JR Budg. 73846 Alg. 4044062267 / IK 23930 EK 33813

Gemeente Hechtel-Eksel (0216.772.828)  
Don Boscostraat 5, 3940 Hechtel-Eksel  
Algemeen directeur wnd: Kristel Kenis

OCMW Hechtel-Eksel (0216.772.927)  
Don Boscostraat 8, 3940 Hechtel-Eksel  
Financieel directeur: Lies Conderaerts

## Prioritaire Strategische nota:: SD01

Het lokaal bestuur Hechtel-Eksel groeit uit tot een organisatie waar een warme, duidelijke en participatieve klantbenadering centraal staat door op een efficiënte manier om te gaan met de beschikbare middelen (financieel, materieel en menselijk).

Van 01/01/2020 tot 31/12/2025

	2022		
	Jaarrekening	Eindkredieten	Initiële kredieten
<b>Exploitatie</b>			
Uitgaven	8.645.013	9.117.231	9.050.806
Ontvangsten	14.580.440	14.615.841	14.082.874
Saldo	5.935.427	5.498.610	5.032.068
<b>Investerings</b>			
Uitgaven	4.303.897	6.724.515	6.915.741
Ontvangsten	141.533	188.273	1.998.666
Saldo	-4.162.364	-6.536.242	-4.917.074
<b>Financiering</b>			
Uitgaven	635.682	641.959	562.611
Ontvangsten	4.046.486	4.254.587	5.521.806
Saldo	3.410.804	3.612.628	4.959.195

## Prioritaire beleidsdoelstelling: BD000004

Het lokaal bestuur Hechtel-Eksel zet in op een efficiënte, klantvriendelijke en klantgerichte dienstverlening.

Van 01/01/2020 tot 31/12/2025

**Toelichting evaluatie:** *Opgestart en op schema: We blijven onze beslissingen omtrent dienstverlening toetsen op klantgerichtheid, klantvriendelijkheid en efficiëntie. Mede door de stroomlijning van onze data in onze backoffice-toepassingen, creëren we een bestuur dat transparant en duidelijk wil communiceren met burgers en stakeholders.*

	2022		
	Jaarrekening	Eindkredieten	Initiële kredieten
<b>Exploitatie</b>			
Uitgaven	1.198.596	1.182.210	1.246.769
Ontvangsten	119.113	156.639	129.139
Saldo	-1.079.483	-1.025.571	-1.117.630
<b>Investerings</b>			
Uitgaven	94.777	263.872	3.335.000
Ontvangsten	0	0	0
Saldo	-94.777	-263.872	-3.335.000
<b>Financiering</b>			

## Prioritair actieplan: AP000004

Met een nieuw concept van dienstverlening breidt het lokaal bestuur het eerstelijnsloket verder uit als spil van de dienstverlening, met een efficiënte en klangerichte doorverwijzing naar de tweedelijnsloketten of backoffice

Van 01/01/2020 tot 31/12/2025

**Toelichting evaluatie:** *Opgestart en op schema: Alle infrastructurele mogelijkheden die het huidige gemeentehuis biedt om het eerstelijnsloket uit te bouwen, werden benut. De personeelsbezetting op het onthaal werd uitgebreid, zodanig dat het centraal onthaal zich verder kan ontwikkelen als spil van de organisatie. Bij de uitbreiding van het gemeentehuis krijgen we de kans om de infrastructuur beter te laten aansluiten bij de noden van de burger en van onze dienstverlening.*

	2022		
	Jaarrekening	Eindkredieten	Initiële kredieten
<b>Exploitatie</b>			
Uitgaven	713.204	705.721	728.339
Ontvangsten	18.191	68.639	68.639
Saldo	-695.013	-637.082	-659.700
<b>Investerings</b>			
Uitgaven	22.471	148.872	3.250.000
Ontvangsten	0	0	0
Saldo	-22.471	-148.872	-3.250.000
<b>Financiering</b>			

### Prioritaire actie: AC000003

Ontwikkeling en implementatie van één centraal loket

Van 01/01/2020 tot 31/12/2025

**Toelichting evaluatie:** *Opgestart en op schema: We hebben de mogelijkheden die op infrastructureel vlak mogelijk zijn ten volle benut. Zowel op vlak van dienstverlening als op vlak van inrichting hebben we gestreefd naar een efficiënte invulling van ruimte en werking. Deze manier van werken zullen we verder blijven zetten, waarbij het centraal loket de spil blijft van onze organisatie. Ondertussen maken we mee de denkoefening om het centraal loket in het nieuwe gemeentehuis klantvriendelijker en effectiever te maken.*

### Prioritaire actie: AC000004

Optimalisatie van de infrastructuur

Van 01/01/2020 tot 31/12/2025

**Toelichting evaluatie:** *Opgestart maar niet op schema: Het project heeft in 2022 ernstige vertraging opgelopen, o.a. vanwege de zeer onstabiele prijzen in de bouw. In december 2022 werd via een gemeenteraadsbesluit het recht van opstal verleend aan de projectontwikkelaar voor het deel van de bouw dat op gemeentegrond wordt gezet. Omwille van juridische stappen blijft het zeer moeilijk om een correcte timing te plakken op de uitvoering van de werken.*

	2022		
	Jaarrekening	Eindkredieten	Initiële kredieten
<b>Exploitatie</b>			
<b>Investerings</b>			
Uitgaven	22.471	148.872	3.250.000
Ontvangsten	0	0	0
Saldo	-22.471	-148.872	-3.250.000
<b>Financiering</b>			

### Prioritaire actie: AC000007

Werken op afspraak uitbreiden naar de volledige organisatie

Van 01/01/2020 tot 31/12/2025

**Toelichting evaluatie:** *Volledig afgehandeld: We werken nog steeds op afspraak met alle diensten die een loketfunctie vervullen. Deze werking wordt op regelmatige basis geëvalueerd en bijgestuurd indien nodig.*



## Totaal niet-prioritaire acties:

	2022		
	Jaarrekening	Eindkredieten	Initiële kredieten
<b>Exploitatie</b>			
Uitgaven	713.204	705.721	728.339
Ontvangsten	18.191	68.639	68.639
Saldo	-695.013	-637.082	-659.700
<b>Investerings</b>			
<b>Financiering</b>			

### **Prioritair actieplan: AP000006**

Het lokaal bestuur zet in op digitalisering van de dienstverlening.

Van 01/01/2020 tot 31/12/2025

**Toelichting evaluatie:** *Opgestart en op schema: Ook in 2022 hebben we volop de kaart getrokken van de digitalisering van onze dienstverlening. Hoewel de genomen stappen de werking en de dienstverlening vlotter en transparanter maken, blijft het belangrijk om een goede mix van digitale en analoge dienstverlening aan te bieden. Daar spelen de medewerkers van het lokaal bestuur een belangrijke rol, zowel in het begeleiden van burgers in het digitale verhaal, als in het optimaliseren van de digitale dienstverlening. De meeste Cipa-Schaubroeck toepassingen zijn gekoppeld aan de Ebox (Mijn Burgerprofiel), waardoor de eerste stappen zijn gezet naar een eenduidig communicatiekanaal van alle overheden. Verouderde softwaretoepassingen werden vernieuwd en bieden weer tal van mogelijkheden om processen te automatiseren en digitaliseren.*

	2022		
	Jaarrekening	Eindkredieten	Initiële kredieten
<b>Exploitatie</b>			
Uitgaven	407.379	411.909	451.430
Ontvangsten	16.406	17.000	2.000
Saldo	-390.973	-394.909	-449.430
<b>Investerings</b>			
Uitgaven	72.306	115.000	85.000
Ontvangsten	0	0	0
Saldo	-72.306	-115.000	-85.000
<b>Financiering</b>			

### **Prioritaire actie: AC000010**

Digitalisering van de dienstverlening in functie van de noden van de klant

Van 01/01/2020 tot 31/12/2025

**Toelichting evaluatie:** *Opgestart en op schema: De inschrijfmodule van Ticketgang wordt stevast gebruikt om de inschrijvingen van activiteiten van de dienst vrijetijd te faciliteren. Deze wordt zeer frequent gebruikt, gezien het aantal activiteiten terug toenemen (na de coronacrisis).*

	2022		
	Jaarrekening	Eindkredieten	Initiële kredieten
<b>Exploitatie</b>			
Uitgaven	3.446	3.500	3.500
Ontvangsten	1.406	2.000	2.000
Saldo	-2.040	-1.500	-1.500
<b>Investerings</b>			
<b>Financiering</b>			

## Totaal niet-prioritaire acties:

	2022		
	Jaarrekening	Eindkredieten	Initiële kredieten
<b>Exploitatie</b>			
Uitgaven	403.933	408.409	447.930
Ontvangsten	15.000	15.000	0
Saldo	-388.933	-393.409	-447.930
<b>Investerings</b>			
Uitgaven	72.306	115.000	85.000
Ontvangsten	0	0	0
Saldo	-72.306	-115.000	-85.000
<b>Financiering</b>			

## Totaal niet-prioritaire actieplannen:

	2022		
	Jaarrekening	Eindkredieten	Initiële kredieten
<b>Exploitatie</b>			
Uitgaven	78.013	64.580	67.000
Ontvangsten	84.516	71.000	58.500
Saldo	6.503	6.420	-8.500
<b>Investerings</b>			
<b>Financiering</b>			

## Prioritaire beleidsdoelstelling: BD000007

De inwoners van Hechtel-Eksel en verschillende partners spelen een centrale rol in het beleid en in acties door hen te informeren, te laten participeren en er deel van te laten uitmaken.

Van 01/01/2020 tot 31/12/2025

**Toelichting evaluatie:** *Opgestart en op schema: Transparantie in communicatie blijft een continu streven. We staan voor een open communicatie over de visie van het bestuur en de beslissingen die door hen gemaakt worden. Op deze manier willen we betrokkenheid creëren voor stakeholders die op één of andere manier hun steentje willen bijdragen aan het beleid, en willen we eveneens tegemoet komen aan de informatienoden en -behoeften van de al onze doelgroepen. Met de uitwerking van een participatiebeleid zetten we eveneens een grote stap in de richting van burgerparticipatie dankzij onze participatieplatformen, projectparticipatie en onlineparticipatie.*

	2022		
	Jaarrekening	Eindkredieten	Initiële kredieten
<b>Exploitatie</b>			
Uitgaven	87.449	107.300	117.200
Ontvangsten	483	0	1.850
Saldo	-86.966	-107.300	-115.350
<b>Investerings</b>			
<b>Financiering</b>			

## **Prioritair actieplan: AP000023**

Bevorderen van inspraak en burgerparticipatie

Van 01/01/2020 tot 31/12/2025

**Toelichting evaluatie:** *Opgestart en op schema: In september werden alle inwoners geïnformeerd over het nieuwe participatiebeleid. Men kreeg de kans zich kandidaat te stellen voor een kerngroep waarbij ze op structurele wijze samenkwamen om beleidsacties te adviseren. Ook kon men kiezen zich in te schrijven voor een van de platformen waarbij ze de rol van participatie-ambassadeur op zich nemen. De kerngroepen kwamen voor het eerst samen voor een installatievergadering in december 2022. Hier werden zij nogmaals geïnformeerd over het huidige participatiebeleid. Ook vonden er tot nu toe een aantal participatieprojecten met specifieke groepen van inwoners plaats. Hier kreeg heel Hechtel-Eksel nog eens de kans kennis te maken met de deskundige participatie en het participatiebeleid.*

	2022		
	Jaarrekening	Eindkredieten	Initiële kredieten
Exploitatie			
Uitgaven	10.445	15.300	20.200
Ontvangsten	483	0	0
Saldo	-9.962	-15.300	-20.200
Investerings			
Financiering			

### **Prioritaire actie: AC000076**

Organiseren van burgerinitiatieven n.a.v. de resultaten van de burgerbevraging

Van 01/01/2020 tot 31/12/2025

**Toelichting evaluatie:** *Opgestart en op schema: De resultaten van de burgerbevraging in 2019 werden weer bovengehaald door de deskundige participatie. Er werd bekeken welke debatskwesities op de gespreksavond in 2019 werden aangehaald en of hierop verder ingespeeld kon worden en met succes. Er werd reeds een mobiliteitstraject doorlopen voor en door de inwoners van Hechtel-Eksel waarbij heel het publiek de kans kreeg zijn zegje te komen doen op een inloopmoment die in teken stond van de mobiliteit van de gemeente. Met een kerngroep die op dit moment aangaven hiermee verder aan de slag te willen gaan werd nog een avond die ik teken stond van dialoog georganiseerd. Men kreeg de kans de participeren in de aanpassing van het mobiliteitsplan. Verder werd op initiatief van de burger een Voedselbos ontworpen en aangeplant. Ook is er een traject lopende rond de kinderopvang, daar de inwoners in 2019 aangaven dat er een ruimer aanbod mocht zijn voor opvang van kinderen.*

## Prioritaire actie: AC000077

Actualisatie van de participatie en adviesraden, streven naar een nieuwe werking waar men ook oog heeft voor doelgroepen. WVG 100/11

Van 01/01/2020 tot 31/12/2025

**Toelichting evaluatie:** *Opgestart en op schema: De niet-verplichte adviesraden werden ontbonden en omgevormd tot vernieuwde participatieplatformen met telkens hun kerngroepen. De leden van de kerngroepen werden in oktober 2022 verkozen en kwamen in december 2022 voor het eerste samen. Zij schetsten een kader voor de verdere werking van hun kerngroep. Ook het contact met de mensen op de participatieplatformen werd goed onderhouden. Zij kregen reeds een aantal mogelijkheden om als eerst deel te nemen aan participatieprojecten en werden uitgenodigd voor een reeks info momenten die van toepassing zijn op hun eigen overkoepelende thema'. Overigens zijn alle doelgroepen uit de gemeente vertegenwoordigd en weerspiegelen de kerngroepen een representatie van alle soorten leeftijden, deelgemeenten, ervaringen en expertises.*

	2022		
	Jaarrekening	Eindkredieten	Initiële kredieten
Exploitatie			
Uitgaven	7.078	7.500	10.600
Ontvangsten	0	0	0
Saldo	-7.078	-7.500	-10.600
Investerings			
Financiering			

## Prioritaire actie: AC000079

Burgerparticipatie: Het organiseren van professionele en vernieuwde overlegplatforms, om meer inspraak en participatie te verkrijgen.

Van 01/01/2020 tot 31/12/2025

**Toelichting evaluatie:** *Opgestart en op schema: Er werd een algemene oproep gedaan aan alle inwoners van Hechtel-Eksel om zich in te schrijven in één van de participatieplatformen of kerngroepen van de platformen. Men kreeg een folder in de brievenbus met het hele participatiebeleid uitgelegd en men kon komen luisteren en participeren op een interactieve kennismakingsavond. De formaliteiten van het reglement werden nageleefd en men werd op basis van objectieve criteria verkozen om deel uit te maken van één van de kerngroepen. De kerngroepen kwamen eind december voor het eerst samen en meteen werd duidelijk dat dit een goede representatie is van alle doelgroepen binnen onze gemeente. De eerste bijeenkomst was ter kennismaking met elkaar en het bestuur. De eerste concepten om advies te verlenen en projecten te organiseren werden reeds besproken en zullen in de volgende bijeenkomst verder uitgewerkt worden.*

	2022		
	Jaarrekening	Eindkredieten	Initiële kredieten
Exploitatie			
Uitgaven	0	1.200	3.000
Ontvangsten	0	0	0
Saldo	0	-1.200	-3.000
Investerings			
Financiering			

## Totaal niet-prioritaire acties:

	2022		
	Jaarrekening	Eindkredieten	Initiële kredieten
Exploitatie			
Uitgaven	3.366	6.600	6.600
Ontvangsten	483	0	0
Saldo	-2.884	-6.600	-6.600
Investerings			
Financiering			

## Totaal niet-prioritaire actieplannen:

	2022		
	Jaarrekening	Eindkredieten	Initiële kredieten
Exploitatie			
Uitgaven	77.004	92.000	97.000
Ontvangsten	0	0	1.850
Saldo	-77.004	-92.000	-95.150
Investerings			
Financiering			

## Niet-prioritaire beleidsdoelstellingen

- BD000005: Een kwaliteitsvolle werking en gezond financieel beheer
- BD000006: Efficiënt beheer van eigen patrimonium

	2022		
	Jaarrekening	Eindkredieten	Initiële kredieten
Exploitatie			
Uitgaven	7.358.968	7.827.721	7.686.837
Ontvangsten	14.460.844	14.459.202	13.951.885
Saldo	7.101.877	6.631.481	6.265.048
Investerings			
Uitgaven	4.209.120	6.460.643	3.580.741
Ontvangsten	141.533	188.273	1.998.666
Saldo	-4.067.587	-6.272.370	-1.582.074
Financiering			
Uitgaven	635.682	641.959	562.611
Ontvangsten	4.046.486	4.254.587	5.521.806
Saldo	3.410.804	3.612.628	4.959.195

## Niet-prioritaire Strategische nota:

- SD02: Hechtel-Eksel voert een coherent sociaal beleid, waarbij individuen en groepen de mogelijkheid wordt
  - BD000008: Een goede dienstverlening door het OCMW
  - BD000011: Belang van de sociale cohesie in de gemeente
  - BD000012: De bestrijding van de kinderarmoede
  - BD000010: Het belang van een maximaal toegankelijke sociale dienstverlening
  - BD000009: Een gericht werking naar senioren toe
- SD04: De burgers ervaren het cultureel, educatief en sportief aanbod van de gemeente Hechtel-Eksel als gev
  - BD000019: Een centrale rol voor de kinderen
  - BD000017: Aangepaste activiteiten aanbod voor specifieke doelgroepen
  - BD000016: Een laagdrempelig en efficiënt bibliotheekbeheer

- BD000018: Ondersteuning van het verenigingsleven
- SD03: Hechtel-Eksel verbindt ondernemerschap met toerisme en natuur, waardoor er unieke synergiën ontstaan
  - BD000014: Gezellig in het groen
  - BD000013: Ondersteuning en stimulering van het ondernemerschap
  - BD000015: In standhouden van de natuurelementen binnen de gemeente
- SD05: Hechtel-Eksel is een duurzame, kwaliteitsvolle thuisgemeente op maat van de mensen die er wonen
  - BD000022: Duurzaamheid en energie
  - BD000023: Een nette en veilige gemeente
  - BD000021: Hechtel-Eksel als veerkrachtige ruimte
  - BD000020: Duurzame mobiliteit en veilige infrastructuur
  - BD000024: Het belang van dierenwelzijn

	2022		
	Jaarrekening	Eindkredieten	Initiële kredieten
<b>Exploitatie</b>			
Uitgaven	7.363.191	7.698.182	8.253.641
Ontvangsten	3.664.863	3.142.504	3.264.359
Saldo	-3.698.328	-4.555.678	-4.989.283
<b>Investerings</b>			
Uitgaven	242.561	950.303	1.757.664
Ontvangsten	-11.083	0	933.713
Saldo	-253.645	-950.303	-823.951
<b>Financiering</b>			

Overzicht Doelstellingen, Actieplannen en Acties is te vinden op:  
<https://www.hechtel-eksel.be/mjp2025>

*Andere gebruikte dossiers op dit rapport:*

*MJP eindkrediet:*

*MJP\_HERZIENING\_5\_BEGINKREDIET\_2023 2022: Alg. 33813*

*MJP initieel krediet:*

*MJP\_HERZIENING\_3\_BEGINKREDIET\_2022 2021: Alg. 23930*



Gemeente Hechtel-Eksel  
Don Boscostraat 5  
3940 Hechtel-Eksel  
0216.772.828

OCMW Hechtel-Eksel  
Don Boscostraat 8  
3940 Hechtel-Eksel  
0216.117.927

## 2. FINANCIËLE NOTA

1. Doelstellingenrekening (J1)
2. Staat financieel evenwicht (J2)
3. Evaluatie van de kredieten (J3)
4. Balans (J4)
5. Staat van opbrengsten en kosten (J5)

2020-2025  
Gemeente en OCMW Hechtel-Eksel



# J1: Doelstellingenrekening



2022

Journalvolnummers: JR Budg. 73846 Alg. 4044062267 / EK 33813

Gemeente Hechtel-Eksel (0216.772.828)  
Don Boscostraat 5, 3940 Hechtel-Eksel  
Algemeen directeur wnd: Kristel Kenis

OCMW Hechtel-Eksel (0216.772.927)  
Don Boscostraat 8, 3940 Hechtel-Eksel  
Financieel directeur: Lies Conderaerts

## Prioritaire beleidsdoelstelling: BD000004:Een efficiënt ,klantvriendelijk en klantgericht bestuur

	Jaarrekening	Meerjarenplan
Exploitatie		
Uitgave	1.198.596	1.182.210
Ontvangst	119.113	156.639
Saldo	-1.079.483	-1.025.571
Investering		
Uitgave	94.777	263.872
Ontvangst	0	0
Saldo	-94.777	-263.872
Financiering		

## Prioritaire beleidsdoelstelling: BD000007:Inwoners en andere partners informeren en laten participeren

	Jaarrekening	Meerjarenplan
Exploitatie		
Uitgave	87.449	107.300
Ontvangst	483	0
Saldo	-86.966	-107.300
Investering		
Financiering		

## Niet prioritaire beleidsdoelstellingen

	Jaarrekening	Meerjarenplan
Exploitatie		
Uitgave	14.722.159	15.525.903
Ontvangst	18.125.707	17.601.706
Saldo	3.403.549	2.075.803
Investering		
Uitgave	4.451.682	7.410.947
Ontvangst	130.450	188.273
Saldo	-4.321.232	-7.222.674
Financiering		
Uitgave	635.682	641.959
Ontvangst	4.046.486	4.254.587
Saldo	3.410.804	3.612.628

## Totaal

	Jaarrekening	Meerjarenplan
<b>Exploitatie</b>		
Uitgave	16.008.204	16.815.413
Ontvangst	18.245.303	17.758.345
Saldo	2.237.099	942.932
<b>Investing</b>		
Uitgave	4.546.458	7.674.819
Ontvangst	130.450	188.273
Saldo	-4.416.009	-7.486.546
<b>Financiering</b>		
Uitgave	635.682	641.959
Ontvangst	4.046.486	4.254.587
Saldo	3.410.804	3.612.628

*Andere gebruikte dossiers op dit rapport:*

MJP:

MJP\_HERZIENING\_5\_BEGINKREDIET\_2023 2022: Alg. 33813

## J2: Staat van het financieel evenwicht



2022

Journalvolgnnummers: JR Budg. 73846 Alg. 4044062267 / EK 33813

Gemeente Hechtel-Eksel (0216.772.828)  
Don Boscostraat 5, 3940 Hechtel-Eksel  
Algemeen directeur wnd: Kristel Kenis

OCMW Hechtel-Eksel (0216.772.927)  
Don Boscostraat 8, 3940 Hechtel-Eksel  
Financieel directeur: Lies Conderaerts

Budgettair resultaat	Jaarrekening	Meerjarenplan
<b>I. Exploitatiesaldo</b>	<b>2.237.099</b>	<b>942.932</b>
a. Ontvangsten	18.245.303	17.758.345
b. Uitgaven	16.008.204	16.815.413
<b>II. Investeringsaldo</b>	<b>-4.416.009</b>	<b>-7.486.546</b>
a. Ontvangsten	130.450	188.273
b. Uitgaven	4.546.458	7.674.819
<b>III. Saldo exploitatie en investeringen</b>	<b>-2.178.909</b>	<b>-6.543.614</b>
<b>IV. Financieringsaldo</b>	<b>3.410.804</b>	<b>3.612.628</b>
a. Ontvangsten	4.046.486	4.254.587
b. Uitgaven	635.682	641.959
<b>V. Budgettair resultaat van het boekjaar</b>	<b>1.231.895</b>	<b>-2.930.986</b>
VI. Gecumuleerd budgettair resultaat vorig boekjaar	<b>9.782.609</b>	<b>9.782.609</b>
<b>VII. Gecumuleerd budgettair resultaat</b>	<b>11.014.504</b>	<b>6.851.624</b>
VIII. Onbeschikbare gelden	<b>3.059.573</b>	<b>3.052.395</b>
<b>IX. Beschikbaar budgettair resultaat</b>	<b>7.954.931</b>	<b>3.799.229</b>

Autofinancieringsmarge	Jaarrekening	Meerjarenplan
<b>I. Exploitatiesaldo</b>	<b>2.237.099</b>	<b>942.932</b>
<b>II. Netto periodieke aflossingen</b>	<b>613.899</b>	<b>620.153</b>
a. Periodieke aflossingen conform de verbintenissen	635.682	641.959
b. Periodieke terugvordering leningen	21.783	21.806
<b>III. Autofinancieringsmarge</b>	<b>1.623.200</b>	<b>322.779</b>

Gecorrigeerde Autofinancieringsmarge	Jaarrekening	Meerjarenplan
<b>I. Autofinancieringsmarge</b>	<b>1.623.200</b>	<b>322.779</b>
<b>II. Correctie op de periodieke aflossingen</b>	<b>-12.996</b>	<b>-6.719</b>
a. Periodieke aflossingen conform de verbintenissen	635.682	641.959
b. Gecorrigeerde aflossingen o.b.v. de financiële schulden	648.678	648.678
<b>III. Gecorrigeerde autofinancieringsmarge</b>	<b>1.610.205</b>	<b>316.060</b>

Geconsolideerd financieel evenwicht	Jaarrekening	Meerjarenplan
<b>I. Beschikbaar budgettair resultaat</b>		
- Gemeente en OCMW	7.954.931	3.799.229
<b>Totaal beschikbaar budgettair resultaat</b>	<b>7.954.931</b>	<b>3.799.229</b>
<b>II. Autofinancieringsmarge</b>		
- Gemeente en OCMW	1.623.200	322.779
<b>Totale Autofinancieringsmarge</b>	<b>1.623.200</b>	<b>322.779</b>
<b>III. Gecorrigeerde autofinancieringsmarge</b>		
- Gemeente en OCMW	1.610.205	316.060
<b>Totale gecorrigeerde autofinancieringsmarge</b>	<b>1.610.205</b>	<b>316.060</b>

*Andere gebruikte dossiers op dit rapport:*

*Voorgaande JR dossiers:*

*JR\_ORIGINEEL\_2021 2021: Budg. 51974 Alg. 4042056859*

*MJP:*

*MJP\_HERZIENING\_5\_BEGINKREDIET\_2023 2022: Alg. 33813*

*MJP dossiers van andere entiteiten:*

*/*

Journaalvolnummers: JR Budg. 73846 Alg. 4044062267 / IK 23930 EK 33813

Gemeente Hechtel-Eksel (0216.772.828)

Don Boscostraat 5, 3940 Hechtel-Eksel

Algemeen directeur wnd: Kristel Kenis

OCMW Hechtel-Eksel (0216.772.927)

Don Boscostraat 8, 3940 Hechtel-Eksel

Financieel directeur: Lies Conderaerts

	Jaarrekening		Eindkredieten		Initiële kredieten	
	Uitgaven	Ontvangsten	Uitgaven	Ontvangsten	Uitgaven	Ontvangsten
<b>- Gemeente</b>						
Exploitatie	13.132.015	16.532.907	13.580.395	16.253.355	13.963.214	15.725.777
Investerings	4.546.455	125.358	7.629.855	188.273	8.673.405	2.932.379
Financiering	616.050	4.046.486	622.326	4.254.587	542.978	5.521.806
Leningen en leasings	616.050	4.024.703	622.326	4.232.781	542.978	5.500.000
Toegestane leningen en betalingsuitstel	0	21.783	0	21.806	0	21.806
<b>- OCMW</b>						
Exploitatie	2.876.190	1.712.396	3.235.019	1.504.990	3.341.234	1.621.455
Investerings	3	5.092	44.963	0	0	0
Financiering	19.632	0	19.633	0	19.633	0
Leningen en leasings	19.632	0	19.633	0	19.633	0

#### Andere gebruikte dossiers op dit rapport:

MJP eindkrediet:

MJP\_HERZIENING\_5\_BEGINKREDIET\_2023 2022: Alg. 33813

MJP initieel krediet:

MJP\_HERZIENING\_3\_BEGINKREDIET\_2022 2021: Alg. 23930

# J4: Balans



2022

Journalvolgnummers: JR Budg. 73846 Alg. 4044062267 / JR-1 Budg. 51974 Alg. 4042056859

Gemeente Hechtel-Eksel (0216.772.828)  
Don Boscostraat 5, 3940 Hechtel-Eksel  
Algemeen directeur wnd: Kristel Kenis

OCMW Hechtel-Eksel (0216.772.927)  
Don Boscostraat 8, 3940 Hechtel-Eksel  
Financieel directeur: Lies Conderaerts

	2022	2021
<b>ACTIVA</b>	<b>68.769.347</b>	<b>66.221.060</b>
<b>I. Vlottende activa</b>	<b>12.826.555</b>	<b>11.388.329</b>
A. Liquide middelen en geldbeleggingen	10.731.088	9.049.036
B. Vorderingen op korte termijn	2.081.876	2.317.511
1. Vorderingen uit ruiltransacties	515.030	774.474
2. Vorderingen uit niet-ruiltransacties	1.566.846	1.543.036
E. Vorderingen op lange termijn die binnen het jaar vallen	13.590	21.783
<b>II. Vaste activa</b>	<b>55.942.792</b>	<b>54.832.731</b>
A. Vorderingen op lange termijn	250.613	264.204
1. Vorderingen uit ruiltransacties	250.613	264.204
B. Financiële vaste activa	18.200.995	18.110.305
2. Intergemeentelijke samenwerkingsverbanden en soortgelijke entiteiten	16.493.704	16.403.014
3. OCMW-verenigingen	11.250	11.250
4. Andere financiële vaste activa	1.696.041	1.696.041
C. Materiële vaste activa	36.889.283	35.934.664
1. Gemeenschapsgoederen	36.070.750	35.110.070
a. Terreinen en gebouwen	23.885.524	23.045.986
b. Wegen en andere infrastructuur	7.864.069	7.646.461
c. Installaties, machines en uitrusting	458.687	508.294
d. Meubilair, kantooruitrusting en rollend materieel	597.915	454.305
e. Leasing en soortgelijke rechten	2.719.113	2.890.558
f. Erfgoed	545.441	564.467
2. Bedrijfsmatige materiële vaste activa	390.758	396.818
a. Terreinen en gebouwen	390.758	396.818
3. Andere materiële vaste activa	427.776	427.776
a. Terreinen en gebouwen	427.776	427.776
D. Immateriële vaste activa	601.901	523.558

	2022	2021
<b>PASSIVA</b>	<b>68.769.347</b>	<b>66.221.060</b>
<b>I. Schulden</b>	<b>14.740.796</b>	<b>11.045.982</b>
A. Schulden op korte termijn	3.213.557	2.820.678
1. Schulden uit ruiltransacties	2.319.521	1.983.661
a. Voorzieningen voor risico's en kosten	559.543	482.568
c. Niet-financiële schulden uit ruiltransacties	1.759.978	1.501.092
2. Schulden uit niet-ruiltransacties	136.020	202.488
4. Schulden op lange termijn die binnen het jaar vervallen	758.016	634.530
B. Schulden op lange termijn	11.527.239	8.225.304
1. Schulden uit ruiltransacties	11.527.239	8.225.304
a. Voorzieningen voor risico's en kosten	787.764	751.364
1. Pensioenen en soortgelijke verplichtingen	787.764	751.364
b. Financiële schulden	10.739.475	7.473.940
<b>II. Nettoactief</b>	<b>54.028.551</b>	<b>55.175.078</b>
A. Kapitaalssubsidies en schenkingen	3.174.430	3.512.089
B. Gecumuleerd overschot of tekort	-1.484.525	-675.657
C. Herwaarderingsreserves	250.719	250.719
D. Overig nettoactief	52.087.927	52.087.927

*Andere gebruikte dossiers op dit rapport:*

*JR dossier, voorgaand jaar:*

*JR\_ORIGINEEL\_2021 2021: Budg. 51974 Alg. 4042056859*

# J5: Staat van opbrengsten en kosten



2022

Journalvolgnommern: JR Budg. 73846 Alg. 4044062267 / JR-1 Budg. 51974 Alg. 4042056859

Gemeente Hechtel-Eksel (0216.772.828)  
Don Boscostraat 5, 3940 Hechtel-Eksel  
Algemeen directeur wnd: Kristel Kenis

OCMW Hechtel-Eksel (0216.772.927)  
Don Boscostraat 8, 3940 Hechtel-Eksel  
Financieel directeur: Lies Conderaerts

	2022	2021
<b>I. Kosten</b>	<b>19.522.281</b>	<b>17.093.316</b>
A. Operationele kosten	19.249.471	16.892.854
1. Goederen en diensten	3.196.815	2.696.489
2. Bezoldigingen, sociale lasten en pensioenen	8.825.252	7.994.399
3. Afschrijvingen, waardeverminderingen en voorzieningen	2.122.101	2.733.180
4. Individuele hulpverlening door O.C.M.W.	915.161	628.133
5. Toegestane werkingsubsidies	2.740.828	2.348.445
6. Toegestane investeringsubsidies	1.391.976	413.037
7. Minderwaarden bij de realisatie van vaste activa	0	2.175
8. Andere operationele kosten	57.339	76.996
B. Financiële kosten	272.810	200.462
<b>II. Opbrengsten</b>	<b>18.713.412</b>	<b>17.384.278</b>
A. Operationele opbrengsten	17.564.549	16.136.878
1. Opbrengsten uit de werking	932.772	816.481
2. Fiscale opbrengsten en boetes	7.673.956	7.300.582
3. Werkingsubsidies	8.541.484	7.714.585
a. Algemene werkingsubsidies	5.449.361	5.082.544
b. Specifieke werkingsubsidies	3.092.123	2.632.042
4. Recuperatie individuele hulpverlening	57.354	60.170
5. Meerwaarden bij de realisatie van vaste activa	133.415	46.229
6. Andere operationele opbrengsten	225.568	198.831
B. Financiële opbrengsten	1.148.864	1.247.400
<b>III. Overschot of tekort van het boekjaar</b>	<b>-808.868</b>	<b>290.962</b>
A. Operationeel overschot of tekort	-1.684.922	-755.976
B. Financieel overschot of tekort	876.054	1.046.938
<b>IV. Verwerking van het overschot of tekort van het boekjaar</b>	<b>-808.868</b>	<b>290.962</b>
C. Over te dragen overschot of tekort van het boekjaar	-808.868	290.962

Andere gebruikte dossiers op dit rapport:

JR dossier, voorgaand jaar:

JR\_ORIGINEEL\_2021: Budg. 51974 Alg. 4042056859



Gemeente Hechtel-Eksel  
Don Boscostraat 5  
3940 Hechtel-Eksel  
0216.772.828

OCMW Hechtel-Eksel  
Don Boscostraat 8  
3940 Hechtel-Eksel  
0216.117.927

### 3. TOELICHTING

1. Overzicht ontvangsten en uitgaven – functioneel (T1)
2. Overzicht ontvangsten en uitgaven – economisch (T2)
3. Investeringsprojecten (T3)
4. Overzicht financiële schulden (T4)
5. Toelichting bij de balans (mutatiestaat) (T5)
6. Overzicht financiële risico's
7. Plaats waar documentatie beschikbaar is
8. Waarderingsregels
9. De niet in de balans opgenomen rechten en verplichtingen

10. Materiële verschillen planning – jaarrekening

11. Toelichting over kosten, opbrengsten, uitgaven en ontvangsten met buitengewone invloed

12. Overzicht overgedragen kredietgedeelten investeringen en de financiering die daarmee samenhangt

13. Ander relevante info voor raadsleden

2020-2025  
Gemeente en OCMW Hechtel-Eksel

# T1: Ontvangsten en uitgaven naar functionele aard

2022

Journaalvolgnommern: JR Budg. 73846 Alg. 4044062267 / EK 36909

Gemeente Hechtel-Eksel (0216.772.828)

Don Boscostraat 5, 3940 Hechtel-Eksel

Algemeen directeur wnd: Kristel Kenis

OCMW Hechtel-Eksel (0216.772.927)

Don Boscostraat 8, 3940 Hechtel-Eksel

Financieel directeur: Lies Conderaerts

	2020	2021	2022		2023	2024	2025
	Jaarrekening	Jaarrekening	Jaarrekening	Meerjarenplan	Meerjarenplan	Meerjarenplan	Meerjarenplan
<b>Algemene financiering</b>							
Exploitatie							
Uitgaven	212.296	228.170	305.227	320.570	371.132	405.640	438.429
Ontvangsten	11.735.776	12.462.781	13.271.718	13.181.405	14.815.000	14.785.062	15.353.106
Saldo	11.523.480	12.234.611	12.966.491	12.860.835	14.443.868	14.379.422	14.914.677
Investerings							
Uitgaven	0	2.420	3.570	3.570	124.580	0	0
Ontvangsten	487.690	224.593	133.415	133.273	2.130.711	840.000	800.000
Saldo	487.690	222.173	129.844	129.703	2.006.131	840.000	800.000
Financiering							
Uitgaven	420.232	530.702	635.682	641.959	779.774	749.040	802.194
Ontvangsten	1.004.200	2.787.585	4.024.703	4.232.781	232.781	2.732.781	232.781
Saldo	583.968	2.256.883	3.389.021	3.590.822	-546.993	1.983.741	-569.413
<b>Het bestuur met zijn dienstverlening</b>							
Exploitatie							
Uitgaven	13.386.867	13.716.753	15.702.977	16.494.843	18.425.599	18.358.246	18.199.319
Ontvangsten	5.139.477	4.385.275	4.973.586	4.576.940	4.531.217	4.551.628	4.536.831
Saldo	-8.247.390	-9.331.478	-10.729.392	-11.917.903	-13.894.382	-13.806.618	-13.662.489
Investerings							
Uitgaven	4.155.513	4.080.156	4.542.888	4.827.844	8.369.744	5.628.270	1.042.447
Ontvangsten	70.383	289.503	-2.965	0	2.348.630	176.713	0
Saldo	-4.085.131	-3.790.653	-4.545.853	-4.827.844	-6.021.114	-5.451.557	-1.042.447
Financiering							
Uitgaven	0	0	0	0	0	0	0
Ontvangsten	17.304	21.642	21.783	21.806	13.591	13.732	13.875
Saldo	17.304	21.642	21.783	21.806	13.591	13.732	13.875

*Andere gebruikte dossiers op dit rapport:*

*MJP:*

*MJP\_HERZIENING\_OVERDRACHT\_2023 2023: Alg. 36909*

*Meerjarenplan:*

*MJP\_HERZIENING\_OVERDRACHT\_2023 2023: Alg. 36909*

*Jaarrekeningen:*

*JR\_ORIGINEEL\_2020 2020: Budg. 36786 Alg. 4040055153*

*JR\_ORIGINEEL\_2021 2021: Budg. 51974 Alg. 4042056859*

*JR\_ORIGINEEL\_2022 2022: Budg. 73846 Alg. 4044062267*

I. Exploitatie-uitgaven	2020	2021	2022		2023	2024	2025
	Jaarrekening	Jaarrekening	Jaarrekening	Meerjarenplan	Meerjarenplan	Meerjarenplan	Meerjarenplan
<b>A. Operationele uitgaven</b>	<b>13.401.326</b>	<b>13.744.461</b>	<b>15.735.394</b>	<b>16.540.643</b>	<b>18.459.399</b>	<b>18.392.046</b>	<b>18.233.119</b>
1. Goederen en diensten	2.454.800	2.696.489	3.196.815	3.694.693	3.676.850	3.421.269	3.267.378
2. Bezoldigingen, sociale lasten en pensioenen	7.852.261	7.994.399	8.825.252	8.884.432	10.363.330	10.467.320	10.592.884
a. Politiek personeel	361.841	368.481	341.626	398.043	448.698	460.936	465.857
b. Vastbenoemd niet-onderwijzend personeel	1.426.397	1.496.720	1.436.696	1.463.851	1.685.265	1.681.818	1.677.830
c. Niet vastbenoemd niet-onderwijzend personeel	4.957.783	5.012.002	5.832.537	6.005.659	7.177.490	7.262.379	7.372.139
d. Onderwijzend personeel ten laste van bestuur	2.811	4.658	6.285	6.309	8.101	8.153	8.153
e. Onderwijzend personeel ten laste van andere overheden	933.883	922.143	1.008.460	774.167	781.909	789.728	797.625
f. Andere personeelskosten	96.502	106.472	105.032	136.117	155.678	156.161	162.048
g. Pensioenen	73.043	83.923	94.616	100.285	106.190	108.145	109.232
3. Individuele hulpverlening door het O.C.M.W.	655.108	628.133	915.161	1.082.926	998.662	1.015.275	1.029.279
4. Toegestane werkingssubsidies	2.367.957	2.348.445	2.740.828	2.755.079	3.267.714	3.357.183	3.213.579
- aan welzijnsverenigingen	0	162.154	148.632	155.313	155.813	155.813	155.813
- aan de politiezone	633.667	578.774	727.415	727.415	816.943	852.192	869.078
- aan de hulpverleningszone	441.016	292.317	441.917	441.917	567.790	567.790	567.790
- aan intergemeentelijke samenwerkingsverbanden (IGS)	974.639	1.010.436	1.030.774	1.092.664	1.397.463	1.407.128	1.249.644
- aan besturen van de eredienst	23.947	19.780	29.211	29.211	0	51.096	52.789
- aan andere begunstigen	294.688	284.984	362.879	308.560	329.705	323.164	318.464
5. Andere operationele uitgaven	71.200	76.996	57.339	123.513	152.843	131.000	130.000
<b>B. Financiële uitgaven</b>	<b>197.837</b>	<b>200.462</b>	<b>272.810</b>	<b>274.770</b>	<b>337.332</b>	<b>371.840</b>	<b>404.629</b>
1. Rente, commissies en kosten verbonden aan schulden	164.832	158.061	233.219	234.069	278.877	312.632	344.653
- aan financiële instellingen	164.823	150.422	228.126	228.260	275.359	305.638	338.067
- aan andere entiteiten	9	7.638	5.093	5.809	3.518	6.994	6.586
2. Andere financiële uitgaven	33.004	42.402	39.591	40.701	58.455	59.208	59.976
<b>II. Exploitatieontvangsten</b>	<b>2020</b>	<b>2021</b>	<b>2022</b>		<b>2023</b>	<b>2024</b>	<b>2025</b>
	Jaarrekening	Jaarrekening	Jaarrekening	Meerjarenplan	Meerjarenplan	Meerjarenplan	Meerjarenplan
<b>A. Operationele ontvangsten</b>	<b>15.894.413</b>	<b>16.090.649</b>	<b>17.431.134</b>	<b>16.964.057</b>	<b>18.537.348</b>	<b>18.503.039</b>	<b>19.056.829</b>
1. Ontvangsten uit de werking	836.255	816.481	932.772	975.855	907.960	914.325	920.691

II. Exploitatieontvangsten	2020	2021	2022		2023	2024	2025
	Jaarrekening	Jaarrekening	Jaarrekening	Meerjarenplan	Meerjarenplan	Meerjarenplan	Meerjarenplan
2. Fiscale ontvangsten en boetes	6.756.051	7.300.582	7.673.956	7.656.950	8.968.067	8.738.877	9.098.825
a. Aanvullende belastingen	6.232.654	6.512.809	6.784.538	6.795.447	8.063.342	7.833.152	8.192.100
- Opcentiemen op de onroerende voorheffing	2.585.304	2.504.236	2.660.520	2.639.631	2.845.418	2.932.304	3.027.915
- Aanvullende belasting op de personenbelasting	3.454.210	3.766.330	3.906.204	3.931.031	4.975.474	4.655.357	4.909.905
- Andere aanvullende belastingen	193.140	242.243	217.814	224.785	242.450	245.490	254.281
b. Andere belastingen en boetes	523.397	787.773	889.418	861.503	904.725	905.725	906.725
3. Werkingssubsidies	7.542.060	7.714.585	8.541.484	8.026.066	8.353.521	8.547.289	8.760.127
a. Algemene werkingssubsidies	4.928.896	5.082.544	5.449.361	5.393.853	5.748.370	5.947.663	6.155.793
- Gemeentefonds	3.929.306	4.045.764	4.194.239	4.174.754	4.307.813	4.445.525	4.588.207
- Andere algemene werkingssubsidies	999.590	1.036.780	1.255.122	1.219.099	1.440.557	1.502.138	1.567.586
- van de federale overheid	64.158	65.093	68.385	65.093	65.093	65.093	65.093
- van de Vlaamse overheid	866.191	971.687	1.186.737	1.154.006	1.375.464	1.437.045	1.502.493
- van andere entiteiten	69.241	0	0	0	0	0	0
b. Specifieke werkingssubsidies	2.613.164	2.632.042	3.092.123	2.632.213	2.605.151	2.599.626	2.604.334
- van de federale overheid	1.146.399	1.083.348	1.330.990	1.120.629	1.103.364	1.115.671	1.128.261
- van de Vlaamse overheid	1.440.140	1.541.135	1.760.387	1.511.084	1.494.229	1.483.455	1.475.573
- van de provincie	1.777	1.394	746	500	500	500	500
- van de gemeente	6.430	0	0	0	0	0	0
- van andere entiteiten	18.418	6.165	0	0	7.058	0	0
4. Recuperatie individuele hulpverlening	68.541	60.170	57.354	91.996	123.348	124.728	126.135
5. Andere operationele ontvangsten	691.507	198.831	225.568	213.191	184.452	177.821	151.051
<b>B. Financiële ontvangsten</b>	<b>980.839</b>	<b>757.407</b>	<b>814.170</b>	<b>794.288</b>	<b>808.869</b>	<b>833.651</b>	<b>833.108</b>
<b>III. Exploitatiesaldo</b>	<b>3.276.090</b>	<b>2.903.133</b>	<b>2.237.099</b>	<b>942.932</b>	<b>549.486</b>	<b>572.804</b>	<b>1.252.188</b>

I. Investeringsuitgaven	2020	2021	2022		2023	2024	2025
	Jaarrekening	Jaarrekening	Jaarrekening	Meerjarenplan	Meerjarenplan	Meerjarenplan	Meerjarenplan
<b>A. Investeringsuitgaven in financiële vaste activa</b>	<b>0</b>	<b>8.603</b>	<b>90.690</b>	<b>90.690</b>	<b>50.690</b>	<b>50.690</b>	<b>50.690</b>
2. Intergemeentelijke samenwerkingsverbanden en soortgelijke entiteiten	0	0	90.690	90.690	50.690	50.690	50.690
4. Andere financiële vaste activa	0	8.603	0	0	0	0	0
<b>B. Investeringsuitgaven in materiële vaste activa</b>	<b>3.592.076</b>	<b>3.585.479</b>	<b>2.942.254</b>	<b>3.168.038</b>	<b>5.778.186</b>	<b>3.777.721</b>	<b>534.281</b>
1. Gemeenschapsgoederen en bedrijfsmatige materiële vaste activa	3.592.076	3.585.479	2.942.254	3.168.038	5.778.186	3.777.721	534.281
a. Terreinen en gebouwen	2.858.847	2.204.291	1.632.554	1.635.717	1.319.969	3.025.129	109.000
b. Wegen en andere infrastructuur	201.702	422.140	870.039	882.686	3.257.456	47.500	22.500
c. Roerende goederen	531.528	171.464	414.958	416.855	818.180	467.311	170.000
d. Leasing en soortgelijke rechten	0	787.585	24.703	232.781	232.781	232.781	232.781
e. Erfgoed	0	0	0	0	149.800	5.000	0

I. Investeringsuitgaven	2020	2021	2022		2023	2024	2025
	Jaarrekening	Jaarrekening	Jaarrekening	Meerjarenplan	Meerjarenplan	Meerjarenplan	Meerjarenplan
C. Investerings in immateriële vaste activa	<b>364.898</b>	<b>75.457</b>	<b>121.539</b>	<b>121.562</b>	<b>456.238</b>	<b>50.000</b>	<b>145.472</b>
D. Toegestane investeringssubsidies	<b>198.539</b>	<b>413.037</b>	<b>1.391.976</b>	<b>1.451.125</b>	<b>2.209.210</b>	<b>1.749.859</b>	<b>312.005</b>
- aan de politiezone	63.230	0	86.381	86.381	140.362	88.387	88.387
- aan de hulpverleningszone	59.595	62.693	94.934	94.934	152.178	308.472	109.663
- aan intergemeentelijke samenwerkingsverbanden (IGS)	0	34.567	390.562	449.563	384.320	0	110.955
- aan besturen van de eredienst	4.000	33.759	76.228	76.241	0	0	0
- aan andere begunstigden	71.714	282.018	743.871	744.006	1.532.350	1.353.000	3.000
II. Investeringsontvangsten	2020	2021	2022		2023	2024	2025
	Jaarrekening	Jaarrekening	Jaarrekening	Meerjarenplan	Meerjarenplan	Meerjarenplan	Meerjarenplan
A. Verkoop van financiële vaste activa	<b>357.968</b>	<b>0</b>	<b>0</b>	<b>0</b>	<b>0</b>	<b>0</b>	<b>0</b>
2. Intergemeentelijke samenwerkingsverbanden en soortgelijke entiteiten	357.968	0	0	0	0	0	0
B. Verkoop van materiële vaste activa	<b>114.809</b>	<b>225.013</b>	<b>133.415</b>	<b>133.273</b>	<b>2.730.711</b>	<b>840.000</b>	<b>800.000</b>
1. Gemeenschapsgoederen en bedrijfsmatige materiële vaste activa	114.809	225.013	133.415	133.273	2.730.711	840.000	800.000
a. Terreinen en gebouwen	114.809	224.593	133.415	133.273	2.730.711	840.000	800.000
c. Roerende goederen	0	420	0	0	0	0	0
D. Investeringssubsidies en -schenkingen	<b>85.295</b>	<b>289.083</b>	<b>-2.965</b>	<b>0</b>	<b>1.748.630</b>	<b>176.713</b>	<b>0</b>
- van de federale overheid	14.913	0	5.092	0	0	0	0
- van de Vlaamse overheid	0	239.745	0	0	1.742.604	173.713	0
- van de provincie	70.383	42.276	-8.057	0	6.026	3.000	0
- van andere entiteiten	0	7.062	0	0	0	0	0
<b>III. Investeringsaldo</b>	<b>-3.597.441</b>	<b>-3.568.480</b>	<b>-4.416.009</b>	<b>-4.698.142</b>	<b>-4.014.983</b>	<b>-4.611.557</b>	<b>-242.447</b>

<b>Saldo exploitatie en investeringen</b>	<b>-321.351</b>	<b>-665.348</b>	<b>-2.178.909</b>	<b>-3.755.210</b>	<b>-3.465.496</b>	<b>-4.038.753</b>	<b>1.009.741</b>
---	-----------------	-----------------	-------------------	-------------------	-------------------	-------------------	------------------

I. Financieringsuitgaven	2020	2021	2022		2023	2024	2025
	Jaarrekening	Jaarrekening	Jaarrekening	Meerjarenplan	Meerjarenplan	Meerjarenplan	Meerjarenplan
A. Vereffening van financiële schulden	<b>420.232</b>	<b>530.702</b>	<b>635.682</b>	<b>641.959</b>	<b>779.774</b>	<b>749.040</b>	<b>802.194</b>
1. Periodieke aflossingen van opgenomen leningen en leasings	420.232	530.702	635.682	641.959	779.774	749.040	802.194
II. Financieringsontvangsten	2020	2021	2022		2023	2024	2025
	Jaarrekening	Jaarrekening	Jaarrekening	Meerjarenplan	Meerjarenplan	Meerjarenplan	Meerjarenplan
A. Aangaan van financiële schulden	<b>1.000.000</b>	<b>2.787.585</b>	<b>4.024.703</b>	<b>4.232.781</b>	<b>232.781</b>	<b>2.732.781</b>	<b>232.781</b>
- opname van leningen en leasings bij financiële instellingen	1.000.000	2.000.000	4.000.000	4.000.000	0	2.500.000	0

II. Financieringsontvangsten	2020	2021	2022		2023	2024	2025
	Jaarrekening	Jaarrekening	Jaarrekening	Meerjarenplan	Meerjarenplan	Meerjarenplan	Meerjarenplan
- opname van leningen en leasings bij andere entiteiten	0	787.585	24.703	232.781	232.781	232.781	232.781
<b>C. Vereffening van toegestane leningen en betalingsuitstel</b>	<b>21.504</b>	<b>21.642</b>	<b>21.783</b>	<b>21.806</b>	<b>13.591</b>	<b>13.732</b>	<b>13.875</b>
1. Terugvordering van toegestane leningen	21.504	21.642	21.783	21.806	13.591	13.732	13.875
a. Periodieke terugvorderingen	21.504	21.642	21.783	21.806	13.591	13.732	13.875
<b>III. Financieringssaldo</b>	<b>601.272</b>	<b>2.278.525</b>	<b>3.410.804</b>	<b>3.612.628</b>	<b>-533.402</b>	<b>1.997.473</b>	<b>-555.538</b>

<b>Budgettair resultaat van het boekjaar</b>	<b>279.921</b>	<b>1.613.178</b>	<b>1.231.895</b>	<b>-142.582</b>	<b>-3.998.898</b>	<b>-2.041.280</b>	<b>454.203</b>
--	----------------	------------------	------------------	-----------------	-------------------	-------------------	----------------

*Andere gebruikte dossiers op dit rapport:*

MJP:

MJP\_HERZIENING\_OVERDRACHT\_2023 2023: Alg. 36909

Meerjarenplan:

MJP\_HERZIENING\_OVERDRACHT\_2023 2023: Alg. 36909

Jaarrekeningen:

JR\_ORIGINEEL\_2020 2020: Budg. 36786 Alg. 4040055153

JR\_ORIGINEEL\_2021 2021: Budg. 51974 Alg. 4042056859

JR\_ORIGINEEL\_2022 2022: Budg. 73846 Alg. 4044062267



## PRIO IP-AC000004: Optimalisatie van de infrastructuur AC000004: Optimalisatie van de infrastructuur

	Reeds gerealiseerd		Nog te realiseren			Totaal
	Voor MJP	In MJP	Voor MJP	In MJP	Na MJP	
<b>I. UITGAVEN</b>	<b>0</b>	<b>57.038</b>	<b>0</b>	<b>3.427.529</b>	<b>0</b>	<b>3.484.567</b>
<b>B. Investerings in materiële vaste activa</b>	<b>0</b>	<b>22.471</b>	<b>0</b>	<b>3.427.529</b>	<b>0</b>	<b>3.450.000</b>
1. Gemeenschapsgoederen en bedrijfsmatige materiële vaste activa	0	22.471	0	3.427.529	0	3.450.000
a. Terreinen en gebouwen	0	22.471	0	3.127.529	0	3.150.000
c. Roerende goederen	0	0	0	300.000	0	300.000
<b>D. Toegestane investeringssubsidies</b>	<b>0</b>	<b>34.567</b>	<b>0</b>	<b>0</b>	<b>0</b>	<b>34.567</b>
<b>II. ONTVANGSTEN</b>	<b>0</b>	<b>188.117</b>	<b>0</b>	<b>200.000</b>	<b>0</b>	<b>388.117</b>
<b>B. Verkoop van materiële vaste activa</b>	<b>0</b>	<b>188.117</b>	<b>0</b>	<b>200.000</b>	<b>0</b>	<b>388.117</b>
1. Gemeenschapsgoederen en bedrijfsmatige materiële vaste activa	0	188.117	0	200.000	0	388.117
a. Terreinen en gebouwen	0	188.117	0	200.000	0	388.117

### Jaarlijkse transacties

	2020	2021	2022	2023	2024	2025
	Gerealiseerd	Gerealiseerd	Gerealiseerd	Te realiseren	Te realiseren	Te realiseren
<b>I. UITGAVEN</b>	<b>0</b>	<b>34.567</b>	<b>22.471</b>	<b>67.400</b>	<b>3.260.129</b>	<b>100.000</b>
<b>B. Investerings in materiële vaste activa</b>	<b>0</b>	<b>0</b>	<b>22.471</b>	<b>67.400</b>	<b>3.260.129</b>	<b>100.000</b>
1. Gemeenschapsgoederen en bedrijfsmatige materiële vaste activa	0	0	22.471	67.400	3.260.129	100.000
a. Terreinen en gebouwen	0	0	22.471	67.400	2.960.129	100.000
c. Roerende goederen	0	0	0	0	300.000	0
<b>D. Toegestane investeringssubsidies</b>	<b>0</b>	<b>34.567</b>	<b>0</b>	<b>0</b>	<b>0</b>	<b>0</b>
<b>II. ONTVANGSTEN</b>	<b>0</b>	<b>188.117</b>	<b>0</b>	<b>0</b>	<b>0</b>	<b>200.000</b>
<b>B. Verkoop van materiële vaste activa</b>	<b>0</b>	<b>188.117</b>	<b>0</b>	<b>0</b>	<b>0</b>	<b>200.000</b>
1. Gemeenschapsgoederen en bedrijfsmatige materiële vaste activa	0	188.117	0	0	0	200.000
a. Terreinen en gebouwen	0	188.117	0	0	0	200.000

**PRIO IP-AC000007: Werken op afspraak uitbreiden**  
**AC000007: Werken op afspraak uitbreiden**

	Reeds gerealiseerd		Nog te realiseren			Totaal
	Voor MJP	In MJP	Voor MJP	In MJP	Na MJP	
<b>I. UITGAVEN</b>	0	24.601	0	0	0	24.601
<b>B. Investerings in materiële vaste activa</b>	0	24.601	0	0	0	24.601
1. Gemeenschapsgoederen en bedrijfsmatige materiële vaste activa	0	24.601	0	0	0	24.601
c. Roerende goederen	0	24.601	0	0	0	24.601

**Jaarlijkse transacties**

	2020	2021	2022	2023	2024	2025
	Gerealiseerd	Gerealiseerd	Gerealiseerd	Te realiseren	Te realiseren	Te realiseren
<b>I. UITGAVEN</b>	24.601	0	0	0	0	0
<b>B. Investerings in materiële vaste activa</b>	24.601	0	0	0	0	0
1. Gemeenschapsgoederen en bedrijfsmatige materiële vaste activa	24.601	0	0	0	0	0
c. Roerende goederen	24.601	0	0	0	0	0

*Andere gebruikte dossiers op dit rapport:*

*Nog te realiseren in MJP:*

*MJP\_HERZIENING\_OVERDRACHT\_2023 2023: Alg. 36909*

*Reeds gerealiseerd in MJP:*

*JR\_ORIGINEEL\_2020 2020: Budg. 36786 Alg. 4040055153*

*JR\_ORIGINEEL\_2021 2021: Budg. 51974 Alg. 4042056859*

*JR\_ORIGINEEL\_2022 2022: Budg. 73846 Alg. 4044062267*

Journaalvolgnummers: JR Budg. 73846 Alg. 4044062267

Gemeente Hechtel-Eksel (0216.772.828)

Don Boscostraat 5, 3940 Hechtel-Eksel

Algemeen directeur wnd: Kristel Kenis

OCMW Hechtel-Eksel (0216.772.927)

Don Boscostraat 8, 3940 Hechtel-Eksel

Financieel directeur: Lies Conderaerts

Financiële schulden op 31 december	2020	2021	2022	2023	2024	2025
<b>A. Financiële schulden op lange termijn</b>	<b>5.391.482</b>	<b>7.473.941</b>	<b>10.739.476</b>	<b>10.223.216</b>	<b>12.153.803</b>	<b>11.540.933</b>
1. Financiële schulden op 1 januari	4.851.614	5.391.482	7.473.941	10.739.476	10.223.216	12.153.803
2. Nieuwe leningen	1.000.000	2.787.585	4.024.703	232.781	2.732.781	232.781
4. Overboekingen	-460.132	-705.127	-759.168	-749.040	-802.194	-845.651
<b>B. Financiële schulden op lange termijn die binnen het jaar vervallen</b>	<b>460.105</b>	<b>634.530</b>	<b>758.016</b>	<b>727.283</b>	<b>780.437</b>	<b>823.893</b>
1. Financiële schulden op 1 januari	420.205	460.105	634.530	758.016	727.283	780.437
2. Aflossingen	-420.232	-530.702	-635.682	-779.774	-749.040	-802.194
3. Overboekingen	460.132	705.127	759.168	749.040	802.194	845.651
<b>Totaal financiële schulden</b>	<b>5.851.587</b>	<b>8.108.470</b>	<b>11.497.492</b>	<b>10.950.499</b>	<b>12.934.240</b>	<b>12.364.826</b>

### Andere gebruikte dossiers op dit rapport:

#### Meerjarenplan:

MJP\_HERZIENING\_OVERDRACHT\_2023 2023: Alg. 36909

#### Jaarrekeningen:

JR\_ORIGINEEL\_2020 2020: Budg. 36786 Alg. 4040055153

JR\_ORIGINEEL\_2021 2021: Budg. 51974 Alg. 4042056859

JR\_ORIGINEEL\_2022 2022: Budg. 73846 Alg. 4044062267

## T5 - Toelichting bij de balans

Mutatiestaat van de vaste activa		Boekwaarde op 1/1	Aankopen	Verkopen	Overboeking	Herwaardering	Afschrijving en waardevermindering	Andere mutaties	Boekwaarde op 31/12
<b>B. Financiële vaste activa</b>		<b>18.110.305,00</b>	<b>90.690,00</b>	<b>0,00</b>	<b>0,00</b>	<b>0,00</b>	<b>0,00</b>	<b>0,00</b>	<b>18.200.995,00</b>
1. Extern verzelfstandigde agentschappen		0,00	0,00	0,00	0,00	0,00	0,00	0,00	0,00
2. Intergemeentelijke samenwerkingsverbanden en soortgelijke entiteiten		16.403.014,00	90.690,00	0,00	0,00	0,00	0,00	0,00	16.493.704,00
3. OCMW-verenigingen		11.250,00	0,00	0,00	0,00	0,00	0,00	0,00	11.250,00
4. Andere financiële vaste activa		1.696.041,00	0,00	0,00	0,00	0,00	0,00	0,00	1.696.041,00
<b>C. Materiële vaste activa</b>		<b>35.934.664,00</b>	<b>2.942.254,00</b>	<b>-133.415,00</b>	<b>133.415,00</b>	<b>0,00</b>	<b>-1.987.635,00</b>	<b>0,00</b>	<b>36.889.283,00</b>
1. Gemeenschapsgoederen		35.110.070,00	2.942.254,00	0,00	0,00		-1.981.574,00	0,00	36.070.750,00
a. Terreinen en gebouwen		23.045.986,00	1.632.554,00	0,00	0,00		-793.015,00	-1,00	23.885.524,00
b. Wegen en andere infrastructuur		7.646.461,00	870.039,00	0,00	0,00		-652.430,00	-1,00	7.864.069,00
c. Installaties, machines en uitrusting		508.294,00	66.983,00	0,00	0,00		-116.590,00	0,00	458.687,00
d. Meubilair, kantooruitrusting en rollend materieel		454.305,00	347.975,00	0,00	0,00		-204.364,00	-1,00	597.915,00
e. Leasing en soortgelijke rechten		2.890.558,00	24.703,00	0,00	0,00		-196.149,00	1,00	2.719.113,00
f. Erfgoed		564.467,00	0,00	0,00	0,00		-19.025,00	-1,00	545.441,00
2. Bedrijfsmatige materiële vaste activa		396.818,00	0,00	-133.415,00	133.415,00		-6.061,00	1,00	390.758,00
a. Terreinen en gebouwen		396.818,00	0,00	-133.415,00	133.415,00		-6.061,00	1,00	390.758,00
b. Installaties, machines en uitrusting		0,00	0,00	0,00	0,00		0,00	0,00	0,00
c. Meubilair, kantooruitrusting en rollend materieel		0,00	0,00	0,00	0,00		0,00	0,00	0,00
d. Leasing en soortgelijke rechten		0,00	0,00	0,00	0,00		0,00	0,00	0,00
3. Andere materiële vaste activa		427.776,00	0,00	0,00	0,00	0,00	0,00	0,00	427.776,00
a. Terreinen en gebouwen		427.776,00	0,00	0,00	0,00	0,00	0,00	0,00	427.776,00
b. Roerende goederen		0,00	0,00	0,00	0,00	0,00	0,00	0,00	0,00
<b>D. Immateriële vaste activa</b>		<b>523.558,00</b>	<b>121.539,00</b>	<b>0,00</b>	<b>0,00</b>		<b>-43.196,00</b>	<b>0,00</b>	<b>601.901,00</b>

<b>Mutatiestaat van het nettoactief</b>						
<b>A. Kapitaalssubsidies en schenkingen</b>		<b>Boekwaarde op 1/1</b>	<b>Toevoeging</b>	<b>Verrekening</b>	<b>Andere mutaties</b>	<b>Boekwaarde op 31/12</b>
	Gemeente Hechtel-Eksel	3.193.793,00	-8.057,00	-316.120,00	0,00	2.869.617,00
	OCMW Hechtel-Eksel	318.295,00	5.092,00	-18.574,00	0,00	304.813,00
	<b>Totaal</b>	<b>3.512.088,00</b>	<b>-2.965,00</b>	<b>-334.694,00</b>	<b>0,00</b>	<b>3.174.430,00</b>
<b>B. Gecumuleerd overschot of tekort</b>		<b>Boekwaarde op 1/1</b>	<b>Overschot of tekort van het boekjaar</b>	<b>Tussenkost gemeente aan OCMW</b>	<b>Andere mutaties</b>	<b>Boekwaarde op 31/12</b>
	Gemeente Hechtel-Eksel	-3.208.024,00	438.788,00	-1.180.613,00	0,00	-3.949.848,00
	OCMW Hechtel-Eksel	2.532.367,00	-1.247.656,00	1.180.613,00	0,00	2.465.323,00
	<b>Totaal</b>	<b>-675.657,00</b>	<b>-808.868,00</b>	<b>0,00</b>	<b>0,00</b>	<b>-1.484.525,00</b>
<b>C. Herwaarderingsreserves</b>		<b>Boekwaarde op 1/1</b>	<b>Toevoeging</b>	<b>Terugneming</b>	<b>Andere mutaties</b>	<b>Boekwaarde op 31/12</b>
	Gemeente Hechtel-Eksel	250.719,00	0,00	0,00	0,00	250.719,00
	<b>Totaal</b>	<b>250.719,00</b>	<b>0,00</b>	<b>0,00</b>	<b>0,00</b>	<b>250.719,00</b>
<b>D. Overig nettoactief</b>		<b>Boekwaarde op 1/1</b>	<b>Wijziging kapitaal</b>		<b>Andere mutaties</b>	<b>Boekwaarde op 31/12</b>
	Gemeente Hechtel-Eksel	51.721.825,00	0,00		0,00	51.721.825,00
	OCMW Hechtel-Eksel	366.102,00	0,00		0,00	366.102,00
	<b>Totaal</b>	<b>52.087.927,00</b>	<b>0,00</b>		<b>0,00</b>	<b>52.087.927,00</b>
<b>Totaal nettoactief</b>		<b>Boekwaarde op 1/1</b>			<b>Mutatie</b>	<b>Boekwaarde op 31/12</b>
	Gemeente Hechtel-Eksel	51.958.314,00			-1.066.002,00	50.892.312,00
	OCMW Hechtel-Eksel	3.216.764,00			-80.526,00	3.136.238,00
	<b>Totaal</b>	<b>55.175.078,00</b>			<b>-1.146.528,00</b>	<b>54.028.550,00</b>

## JR 2022 – Hechtel-Eksel – Financiële risico's

### 1. Risico's inzake schuldbeheer

Nieuwe leningen zijn ingeschreven met een looptijd van 20 jaar en een rentevoet van 4%.

De nieuwe lening van 4 miljoen die aangegaan is tijdens het jaar 2022 heeft een vaste intrestvoet van 3,152% met een looptijd van 20 jaar.

### 2. Risico's als gevolg van bepaalde overeenkomsten

De gemeente staat borg voor andere entiteiten voor 16.221.922,67 EUR. Door het hoge bedrag kan dit een risico vormen om later zelf nieuwe leningen op te kunnen opnemen. Financiële instellingen kunnen dit gebruiken als parameter om een krediet al dan niet toe te staan.

De gemeente heeft ook een aantal toegestane leningen aan verenigingen. Hier bestaat steeds het risico dat de vereniging wordt opgedoekt of dat de vereniging niet voldoende liquide middelen heeft om de lening terug te betalen.

### 3. Risico's inzake de evolutie van de exploitatie uitgaven

#### a. Bezoldigingen

Per 04/04/2023 voorspelt het federaal planbureau nog 1 overschrijding van de spilindex in 2023 en 1 overschrijding van de spilindex in 2024. Dat betekent dat er op dit moment nog 1 indexatie teveel is opgenomen in de kredieten (AMJP 5 – december 2022).

- Spilindex 125,60 zou bereikt worden door de afgevlakte gezondheidsindex in **september 2023**. Als gevolg daarvan zouden de sociale uitkeringen in oktober 2023 en de wedden van het overheidspersoneel in november 2023 met 2% aangepast worden aan de gestegen levensduurte.
- De volgende spilindex (128,11) zou bereikt worden in **maart 2024**. Als gevolg daarvan zouden de sociale uitkeringen in april 2024 en de wedden van het overheidspersoneel in mei 2024 met 2% aangepast worden aan de gestegen levensduurte.

#### b. Stijgende prijzen nutsvoorzieningen

Door het raamcontract voor elektriciteit en gas waarbij er prikmomenten zijn vast gelegd om het tarief voor het volgend jaar te bepalen, zullen er in 2023 nog hoge tarieven worden aangerekend. In 2024 zouden de tarieven terug moeten dalen. Bijkomend wordt de openbare verlichting gedoofd tijdens bepaalde momenten zoals goedgekeurd op het CBS van 13 februari 2023.

#### c. Rente nieuwe leningen

In het huidige meerjarenplan is er rekening gehouden met een rentevoet voor nieuwe leningen van 4%.

### 4. Risico's inzake de evolutie van de exploitatieontvangsten

De cijfers voor de aanvullende personenbelasting zijn zo ingeschreven zoals voorspeld door de FOD financiën.

Voor de onroerende voorheffing is er enkel een raming ontvangen voor 2023, de jaren 2024 en 2025 zijn enkel zelf opgemaakte ramingen.

### 5. De verplichte toelagen aan verbonden entiteiten

Voor het gemeentebestuur gaat het hier om de werkings- en investeringstoelagen aan de politiezone Kempenland, de hulpverleningszone Noord-Limburg, Vitas en Limburg.net. Voor het OCMW voornamelijk de Welzijnsregio Noord-Limburg. Bij al deze entiteiten worden er budgetten en soms ook meerjarenplannen op gemaakt waarbij het bestuur verplicht is de tekorten bij te passen. De invloed van het bestuur bij de financiële implicaties is meestal vrij gering. Zo speelt ook bij de politiezone het probleem van de pensioenen een heel grote rol. Bijna 80% van de uitgaven in de exploitatie zijn personeelskosten. Bij de hulpverleningszone zijn het de kostprijs van het nieuwe statuut van het personeel, de professionalisering en de uitbouw van permanentieposten die de kosten doen oplopen. Een aantal van deze elementen worden door de hogere overheid aangestuurd. Het is nog maar de vraag in hoeverre de stijgende personeelskosten van de verbonden entiteiten zullen doortellen in de toelages. Indien deze ook sterk zullen stijgen, zal er vanuit het lokaal bestuur veel minder beleid gevoerd kunnen worden.

Op dit moment zijn vooral de toelages aan Vitas en de hulpverleningszone gestegen.

### 6. Waarborgverplichtingen voor rusthuiskosten

Door de stijgende kosten in de woonzorgcentra stellen we binnen het OCMW vast dat steeds meer mensen niet voldoende middelen hebben om deze facturen te betalen. Met de stijgende vergrijzing van de bevolking in het achterhoofd, ligt het dan ook voor de hand dat de tussenkomst van het OCMW in deze dossiers in de toekomst zullen stijgen.

Voor het jaar 2022 is het OCMW moeten tussenkomen voor een bedrag van 30.849,58 euro.

### 7. Pensioenen

Sedert een aantal jaren heeft het gemeentebestuur en het OCMW via 'Plan Limburg' een tweede pensioenpijler voor de contractuele werknemers. Het is echter op dit moment niet duidelijk of deze



formule door de RSZ als voldoende zal beschouwd worden. De Vlaamse regering heeft in haar beleidsverklaring aangegeven dat ze tegemoet wil komen aan de pensioenproblematiek bij de lokale besturen. Een eerste maatregel is een tussenkomst in de responsabiliseringsbijdrage. Deze bijdrage is verschuldigd door besturen waarbij de kosten voor de pensioenen beduidend hoger liggen dan de bijdragen die in het verleden betaald werden.

Per 01/01/2023 zijn de gemeente en het OCMW van Hechtel-Eksel overgestapt naar het gesolidariseerd pensioenfonds voor de 1<sup>e</sup> pijler.

Voor de 2<sup>de</sup> pijler blijven de gemeente en het OCMW van Hechtel-Eksel nog deel uitmaken van het 'Plan Limburg' via Ethias.

## 8. Kleine afwijking gecorrigeerde autofinancieringsmarge ten opzichte van de gewone autofinancieringsmarge

De autofinancieringsmarge bedraagt 1.623.200 EUR. De gecorrigeerde autofinancieringsmarge bedraagt 1.610.205 EUR. De autofinancieringsmarge is 12.995 EUR beter dan de gecorrigeerde. De reden hiervoor is dat bij de gecorrigeerde autofinancieringsmarge 8% van de totale leninglast wordt meegeteld. Het lokaal bestuur leent meestal over 20 jaar terwijl in de gecorrigeerde autofinancieringsmarge er automatisch geteld wordt op leningen met een looptijd van 12,5 jaar.

## 9. Dalende autofinancieringsmarge

De autofinancieringsmarge bedraagt 1.623.200 EUR voor 2022. Voor 2021 was de autofinancieringsmarge nog 2.394.073 EUR. Dat is een daling van 770.873 EUR. De reden hiervoor is dat de exploitatie uitgaven met ruim 2 miljoen euro zijn gestegen ten opzichte van 2021 en de exploitatie ontvangsten slechts met 1,3 miljoen. Bijkomend moet de lening van 2 miljoen euro die aangegaan is 2021, worden afgelost in 2022. Al deze zaken wegen op de autofinancieringsmarge.

Verklaring sterk stijging exploitatie uitgaven:

- Stijging uitgaven nutsvoorzieningen:
  - o 2021 = 265.612 euro
  - o 2022 = 659.701 euro
  - o Stijging = 394.089 euro of 150%
- Stijging bezoldigingen, sociale lasten en pensioen (exclusief gesubsidieerd onderwijzend personeel)
  - o 2021 = 7.072.256 euro
  - o 2022 = 7.816.792 euro
  - o Stijging = 744.536 euro of 11%
- Stijging financiële uitgaven
  - o Stijging = 77.704 euro
  - o Verklaring:
    - Rente op lening van 4 miljoen euro aangegaan in juni 2022, men is in het eerste jaar enkel rente verschuldigd.
    - Rente op lening van 2 miljoen euro aangegaan in december 2021.

- Stijging individuele hulpverlening OCMW
  - o Stijging = 287.028 euro
  - o De stijging aan individuele hulpverlening door het OCMW wordt grotendeels gecompenseerd door extra subsidies door Pod Mi.

Er wordt wel verwacht in 2023 dat de ontvangsten uit de aanvullende personenbelasting en de opcentiemen uit de onroerende voorheffing ook sterker gaan stijgen conform de cijfers ingeschreven in het meerjarenplan. Gedeeltelijk zullen de sterk gestegen uitgaven in 2023 gecompenseerd worden door de gestegen ontvangsten.

Maar we moeten dus waakzaam zijn voor een verder dalende autofinancieringsmarge.

## 10. Verlies van het boekjaar

In 2022 werd een verlies genoteerd van 808.868 euro. Dit heeft grotendeels te maken met de sterker stijgende exploitatie uitgaven dan de exploitatie ontvangsten. Bijkomend zijn er in 2022 voor bijna 1,4 miljoen euro investeringssubsidies uitgekeerd. Deze uitgekeerde investeringssubsidies wegen ook door op het verlies van het boekjaar.

## Jaarrekening 2022 – Plaats waar documentatie beschikbaar is

De documentatie zal als bijlage aan het document van de jaarrekening worden gekoppeld. Dit document zal ook beschikbaar zijn op de website van Hechtel-Eksel en kan dus ook daar geraadpleegd worden.

## DE WAARDERINGSREGELS

Waarderingsregels geven een beeld van de belangrijkste waarderingsprincipes toegepast in de boekhouding van de organisatie. Ze moeten aanleiding geven tot een waar en getrouw beeld van de balansrubrieken. Elk jaar opnieuw worden de waarderingsregels consequent en volledig onafhankelijk van het resultaat van het boekjaar toegepast.

### ALGEMENE PRINCIPES

#### **INVESTERING OF EXPLOITATIE**

Alle vermogensbestanddelen worden uitgedrukt en gewaardeerd aan hun gebruikswaarde. De gebruikswaarde van een activum stemt overeen met de toekomstige economische voordelen of het dienstverleningspotentieel dat het activum voor de Hechtel-Eksel zal opleveren.

Alle vermogensbestanddelen worden afzonderlijk gewaardeerd en voor dat bedrag in de balans opgenomen, na aftrek van de desbetreffende afschrijvingen en waardeverminderingen.

In afwijking op deze regel opteert de Hechtel-Eksel ervoor om het meubilair, de kantooruitrusting en het klein materieel waarvan de aanschaffingswaarde te verwaarlozen is in verhouding tot het balanstotaal, in de boekhouding op te nemen voor een vast bedrag. De prijs voor de hernieuwing van deze bestanddelen komt ten laste van het exploitatieresultaat. Vandaar dat de Hechtel-Eksel ervoor opteert om individuele roerende verrichtingen van minder dan € 2.500 die geen deel uitmaken van een ruimer 'project', niet als investering te beschouwen, maar op te nemen in het exploitatieresultaat.

#### **AANSCHAFFINGSWAARDE**

Hechtel-Eksel hanteert als algemene regel dat elk actiefbestanddeel gewaardeerd wordt tegen aanschaffingswaarde en neemt voor dat bedrag de bestanddelen op in de balans, onder aftrek van de gecumuleerde afschrijvingen en waardeverminderingen. In sommige gevallen kan het actief ook worden geherwaardeerd. Op deze algemene regel zijn hieronder afwijkingen bepaald.

#### **AFSCHRIJVINGEN EN WAARDEVERMINDERINGEN**

Afschrijvingen drukken de slijtage uit van het actief met een beperkte gebruiksduur. Het afschrijvingsbedrag wordt per financieel boekjaar bepaald door het verschil tussen de boekhoudkundige waarde en de restwaarde te delen door de resterende gebruiksduur, uitgedrukt in jaren. Ten minste aan het einde van elk financieel boekjaar wordt de restwaarde en de gebruiksduur van de activa opnieuw geëvalueerd. Hechtel-Eksel opteert ervoor de initiële afschrijvingsduur voor de diverse categorieën van activa te bepalen zoals opgenomen in bijgevoegde tabel.

Hechtel-Eksel boekt waardeverminderingen op de aanschaffingswaarde van actiefbestanddelen om rekening te houden met (al dan niet als definitief aan te merken) ontwaardingen van activa bij de afsluiting van het boekjaar. Waardeverminderingen zijn correcties op de aanschaffingswaarde die niet voortvloeien uit hun waarschijnlijke nuttigheids- of gebruiksduur (bv. naar aanleiding van een schadegeval). Dit houdt in dat waardeverminderingen zowel mogelijk zijn voor activa met een beperkte (gebouwen) als een onbeperkte levensduur (gronden).

#### **HERWAARDERINGEN**

Sommige activa kunnen worden geherwaardeerd om hun boekwaarde in overeenstemming te brengen met een marktwaarde. Herwaardering is enkel toegestaan voor de financiële vaste activa en overige materiële vaste activa. Bij de herwaardering van een actief, wordt de volledige categorie waartoe dat actief behoort, geherwaardeerd. De overige materiële vaste activa met beperkte gebruiksduur worden op basis van deze geherwaardeerde waarde afgeschreven.

## **AFWIJKINGEN EN SPECIFIEKE WAARDERINGSREGELS**

### **GELDBELEGGINGEN EN LIQUIDE MIDDELEN**

Hechtel-Eksel waardeert de liquide middelen en de geldbeleggingen, tegen de nominale waarde. De aandelen en vastrentende effecten worden bij verwerving geboekt en gewaardeerd tegen de aanschaffingswaarde.

Hechtel-Eksel past op de liquide middelen en geldbeleggingen waardeverminderingen toe als blijkt dat de realisatiewaarde op de datum van de jaarafsluiting lager is dan de aanschaffingswaarde. Er zullen bovendien aanvullende waardeverminderingen geboekt worden om rekening te houden met de evolutie van hun realisatie- of marktwaarde of met de risico's die inherent zijn aan de aard van de producten in kwestie of van de uitgevoerde activiteit.

### **VORDERINGEN OP KORTE TERMIJN**

Vorderingen worden in de balans weergegeven tegen de nominale waarde. In geval er via de deurwaarder een attest van insolventie van de schuldenaar wordt verkregen, worden deze vorderingen als oninbaar verklaard en geboekt.

Gelet op de specifieke aard van de vorderingen sociale dienst, worden op deze vorderingen waardeverminderingen geboekt op het einde van elk boekjaar (en tegengeboekt op 2/1 van het volgende boekjaar) conform volgende principes:

- Vorderingen worden volledig ingebracht.
- Vorderingen uit het boekjaar – 1 : waardevermindering van 50%
- Vorderingen uit het boekjaar – 2: waardevermindering van 75 %
- Vorderingen uit oudere boekjaren: waardevermindering van 90 %

### **VOORRADEN**

De voorraden die Hechtel-Eksel heeft verworven naar aanleiding van ruiltransacties, waardeert ze tegen de aanschaffingswaarde of de marktwaarde op de balansdatum als die lager is. De voorraden die verworven zijn door niet-ruiltransacties, worden gewaardeerd tegen de marktwaarde op de datum van de verwerving. Deze zullen echter niet worden gewaardeerd indien ze gratis of tegen een symbolische prijs worden verdeeld.

### **FINANCIËEL VASTE ACTIVA**

Belangen of aandelen in rechtspersonen worden in de boekhouding opgenomen tegen hun aanschaffingswaarde. De aanschaffingswaarde van belangen of aandelen, ontvangen als vergoeding voor inbrengen die niet bestaan in contanten of die voortkomen uit de omzetting van vorderingen, stemt overeen met de conventionele waarde van de ingebrachte goederen en waarden of van de omgezette vorderingen. Als de conventionele waarde echter lager is dan de marktwaarde van de ingebrachte goederen en waarden of van de omgezette vorderingen, wordt de aanschaffingswaarde geherwaardeerd tot de hogere marktwaarde.

Er worden waardeverminderingen toegepast op de belangen en de aandelen die onder de financiële vaste activa zijn opgenomen in geval van duurzame minderwaarde of ontwaarding, verantwoord door de toestand, de rentabiliteit of de vooruitzichten van de entiteit waarin de belangen of de aandelen worden aangehouden. Hechtel-Eksel zal ook op de vorderingen, inclusief de vastrentende effecten, die in de financiële vaste activa zijn opgenomen waardeverminderingen toepassen als er voor het geheel of een gedeelte van de vordering onzekerheid bestaat over de betaling ervan op de vervaldag.

### **MATERIËLE VASTE ACTIVA**

De materiële vaste activa worden onderverdeeld in 3 categorieën. De **gemeenschapsgoederen** zijn de roerende en onroerende activa die worden aangewend binnen het 'maatschappelijk doel' van de organisatie, los van enige bedrijfseconomische activiteit. De **bedrijfsmatige activa** worden aangewend binnen een bedrijfsmatige

context, dat betekent waar een bepaald rendement of zekere productiviteit kan worden gekoppeld aan de aangewende activa. De diensten verbonden aan deze activa worden aangeboden aan concurrentiële tarieven, die beogen zoveel als mogelijk de kosten verbonden aan deze diensten te dekken. De **overige activa** worden voor geen van vorige doeleinden aangewend, maar worden aangehouden als '(on)roerende reserve'. Deze activa zijn niet nuttig bij het functioneren van Hechtel-Eksel, en kunnen mogelijks in de toekomst worden gerealiseerd ter financiering van andere investeringen.

Tot het **erfgoed** behoren de activa met historische, artistieke, wetenschappelijke, ... waarde. Erfgoed zal in veel gevallen weinig economische voordelen opleveren of weinig dienstenpotentieel inhouden. Deze hebben dus in principe geen gebruikswaarde. Daarom zal op de aanschafwaarde van deze activa een waardevermindering worden toegepast om de boekhoudkundige waarde terug te brengen tot € 1. Indien het actief dat behoort tot erfgoed wordt ingezet voor de uitvoering van het 'maatschappelijk doel' (bv. dienst toerisme in belfort), kan dat actief tóch een gebruikswaarde hebben. Dat actief wordt dan niet afgeschreven maar de waarde kan worden aangepast door het uitdrukken van waardeverminderingen.

**Overige zakelijke rechten op onroerende goederen** betreft de andere zakelijke rechten die Hechtel-Eksel bezit op een onroerend goed als de vergoedingen bij aanvang van het contract werden vooruitbetaald (geactiveerde eenmalige vergoeding). Deze activa worden afgeschreven over de looptijd van de overeenkomst, tenzij de economische gebruiksduur van het actief waarop het zakelijk recht betrekking heeft, korter is.

De **gebruiksrechten voor materiële vaste activa** waarover Hechtel-Eksel beschikt op grond van **leasing of gelijkwaardige overeenkomsten** (bv. erfpacht) worden onder de activa opgenomen voor het gedeelte van de volgens de overeenkomst te storten termijnen, dat strekt tot de wedersamenstelling van de kapitaalwaarde van het goed waarop de overeenkomst betrekking heeft. De overeenkomstige schuld aan de passiefzijde waardeert de Hechtel-Eksel ieder jaar ten bedrage van het gedeelte van de in de volgende boekjaren te storten termijnen, dat strekt tot de wedersamenstelling van de kapitaalwaarde van het goed waarop de overeenkomst betrekking heeft. Indien het redelijk zeker is dat het geleasede actief overgenomen wordt bij het verstrijken van de leaseperiode (lichten van de aankoopoptie), zal het actief worden afgeschreven over de normale gebruiksduur van soortgelijke activa (die in volle eigendom zijn). Indien het niet redelijk zeker is dat het actief wordt overgenomen bij het verstrijken van de leaseperiode (aankoopoptie wordt niet gelicht), wordt het actief afgeschreven over de leaseperiode, tenzij de (economische) gebruiksduur korter is.

### **IMMATERIËLE VASTE ACTIVA**

De immateriële vaste activa worden gewaardeerd aan aanschafwaarde, tenzij deze niet verworven zijn van derden. In dat geval worden ze gewaardeerd tegen de vervaardigingsprijs, als die niet hoger is dan een voorzichtige raming van de gebruikswaarde of van het toekomstige rendement of nut voor de Hechtel-Eksel van die vaste activa.

### **VORDERINGEN OP LANGE TERMIJN**

Vorderingen worden in de balans weergegeven tegen de nominale waarde. Indien de inning van deze vorderingen twijfelachtig is, worden deze overgeboekt naar de post dubieuze debiteuren. Op dubieuze debiteuren worden correcties geboekt aan de hand van waardeverminderingen, om aan te duiden welk bedrag waarschijnlijk nog zal geïnd worden.

### **SCHULDEN**

De schulden worden gewaardeerd tegen de nominale waarde.

### **NETTO-ACTIEF**

De **ontvangen investeringssubsidies en schenkingen** worden geleidelijk in resultaat genomen (verrekend) volgens hetzelfde ritme als de afschrijvingen of de waardeverminderingen op de vaste activa waarvoor deze werden verkregen. Zolang een investering in uitvoering is en dus nog niet wordt afgeschreven, wordt de verkregen investeringssubsidie nog niet verrekend.

De **voorzieningen** worden stelselmatig gevormd voor bestaande verplichtingen die zeker zijn op balansdatum en waarvan de omvang betrouwbaar kan worden bepaald. Ze worden niet gevormd voor 'waarschijnlijke' verplichtingen en worden niet gehandhaafd als ze op het einde van het financieel boekjaar hoger zijn dan wat vereist is op basis van een actuele beoordeling van de risico's en kosten voor de Hechtel-Eksel.

**AFSCHRIJVINGSTERMIJNEN**

<b>MATERIËLE VASTE ACTIVA</b>	<b>AFSCHRIJVINGSTERMIJN</b>
<b>Terreinen</b> Deze rubriek bevat naast de onbebouwde terreinen ook de gronden van wegen (wegzate), gebouwen, waterlopen en kunst(bouw)werken. De (afschrijfbare) <u>aanleg en uitrusting op terreinen</u> (bv. verharding, omheining, ...) wordt opgenomen onder de rubriek 'bebouwde terreinen'.	Geen afschrijving  5 jr.
<b>Gebouwen</b> <u>Onderhoudswerken aan gebouwen</u> die niet worden opgenomen in de exploitatie, worden over een kortere termijn afgeschreven.  OCMW gebouwen (LOI en crisisopvang)	33 jr.  5 jr.  20 jr.
<b>Wegen</b> Onder <u>wegen</u> worden alle elementen van het weggennet opgenomen (verharding, slijtlaag, voetpaden, fietspaden, ...). Het aanbrengen of vervangen van de slijtlaag wordt afgeschreven over een kortere termijn. Onder de <u>overige infrastructuur betreffende de wegen</u> worden onder meer straatmeubilair, verkeerssignalisatie, wegbeplanting, ... opgenomen. <u>Onderhoudswerken aan wegen</u> die niet worden opgenomen in de exploitatie, worden over een kortere termijn afgeschreven.	33 jr.  5 jr.  10 jr.  5 jr.
<b>Waterlopen en waterbekkens</b> <u>Onderhoudswerken aan waterlopen en waterbekkens</u> die niet worden opgenomen in de exploitatie, worden over een kortere termijn afgeschreven.	33 jr.  5 jr.
<b>Overige onroerende infrastructuur</b> Onder overige onroerende infrastructuur worden onder meer het rioleeringsnet, de openbare verlichting, nutsleidingen en kunst(bouw)werken opgenomen. <u>Onderhoudswerken aan overige onroerende infrastructuur</u> die niet worden opgenomen in de exploitatie, worden over een kortere termijn afgeschreven.	33 jr.  5 jr.
<b>Installaties, machines en uitrusting</b> Onder de installaties, machines en uitrusting wordt onder meer opgenomen werkmateriaal (boormachines, grasmachines, hakselaars, brandweerschermen- en kledij, reanimatietoestellen, keukengerie, diepvriezers, koelkasten, uitrusting van RVT's ,...	5 jr.
<b>Meubilair</b> Onder meubilair wordt onder meer opgenomen kasten, stoelen, banken,	10 jr.



bureaus,... in de mate dat ze niet onroerend door bestemming zijn	
<b>Kantooruitrusting</b> Onder kantooruitrusting wordt onder meer opgenomen faxtoestellen, kopieermachines, papierversnietigers, tv's, dvd-spelers, ... Gezien de snelle veroudering en technologische evolutie in het <u>informatiecamaterieel</u> wordt deze rubriek over een kortere termijn afgeschreven. ... Informaticamateriaal bevat onder meer computers, computerschermen, beamers, laptops, ...	5 jr.  3 jr.
<b>Rollend materiaal</b> Rollend materiaal bevat onder meer fietsen, vrachtwagens, brandweerwagens, tractoren en andere voertuigen en hun toebehoren.	5 jr.
<b>Kunstwerken (geen erfgoed)</b>	Geen afschrijving
<b>Erfgoed</b>	Geen afschrijving

<b>IMMATERIËLE VASTE ACTIVA</b>	<b>AFSCHRIJVINGS-TERMIJN</b>
<b>Kosten van onderzoek en ontwikkeling</b>	5 jr.
<b>Concessies, octrooien, licenties, knowhow, merken en soortgelijke rechten</b>	5 jr.
<b>Goodwill</b>	5 jr.
<b>Plannen en studies</b>	5 jr.

## Jaarrekening 2022 - Hechtel-Eksel - Niet in de balans opgenomen rechten en verplichtingen

<u>Algemene rekening</u>	<u>Saldo</u>
0120000 Debiteuren wegens persoonlijke zekerheden - Waarborg Vitas	14.302.246,30 €
0120010 Debiteuren wegens persoonlijke zekerheden - Fluvius (Infrax)	1.269.676,37 €
0120020 Debiteuren wegens persoonlijke zekerheden - TC Hechtel-Eksel	650.000,00 €
0130700 Crediteuren wegens borgstelling voor financiële schulden aangegaan door Intergemeentelijke	-15.571.922,67 €
0139000 Crediteuren wegens borgstelling voor financiële schulden aangegaan door andere entiteiten	-650.000,00 €
0320000 Ontvangen zekerheden	406.198,00 €
0330000 Zekerheidstellers	-406.198,00 €
0900000 Onbeschikbare gelden	3.059.573,49 €
0910000 Onbeschikbare gelden	-3.059.573,49 €
0920000 Gecumuleerd budgettair resultaat vorig boekjaar	9.782.609,29 €
0930000 Gecumuleerd budgettair resultaat vorig boekjaar	-9.782.609,29 €

## Jaarrekening 2022 – Hechtel-Eksel – Materiële verschillen planning – jaarrekening

### 1. Niet geraamde kredieten

#### A. Uitgaven

##### *i. Werkingskosten Bosland*

De werkingskosten van Bosland zijn met 50.159,1 euro overschreden. De reden is dat er een personeelslid is weggevallen. Om de subsidie van het Agentschap Natuur en Bos te blijven behouden is er een subsidie aan Bosland toegestaan die 50.159,1 euro hoger was dan het krediet dat voorzien was. Deze extra uitgave zal in 2023 gecompenseerd worden door een extra ontvangst als subsidie aangezien de subsidie van het Agentschap Natuur en Bos ook was verlaagd bij de aanpassing meerjarenplan in december.

##### *ii. Volledig gesubsidieerde loonkosten GBS*

De loonkost voor het onderwijs is met 234.292,83 euro over het geraamde krediet gegaan. Echter dit bedrag wordt volledig gecompenseerd door een extra ontvangst van 234.292,83 euro aangezien het hier over het volledig gesubsidieerd onderwijzend personeel gaat.

#### B. Ontvangsten

##### *i. Volledig gesubsidieerde loonkosten GBS*

De loonkost voor het onderwijs is met 234.292,83 euro over het geraamde krediet gegaan. Echter dit bedrag wordt volledig gecompenseerd door een extra ontvangst van 234.292,83 euro aangezien het hier over het volledig gesubsidieerd onderwijzend personeel gaat.

### 2. Ongebruikte kredieten

#### A. Uitgaven

##### - **Goederen en diensten:**

- Krediet = 3.694.693 EUR
- Effectieve uitgaven = 3.196.815 EUR
- Overschot = 524.878 EUR
- Grootste verschillen – (bedrag tussen haakjes is ongebruikt krediet)
  - Elektriciteit – Er werd nog een creditnota ontvangen voor de afrekening van de straatverlichting voor 93.000 euro. (50.000 EUR)
  - Erelonen en vergoedingen voor experts en studies (19.000 EUR)
  - Procedurekosten (16.000 EUR)
  - Prestaties van derden – maaien bermen (13.000 EUR)
  - Werkingskosten GAS (11.000 EUR)
  - Poetsdienst sporthal (10.000 EUR)
  - Huurkost materiaal voor evenementen (10.000 EUR)
  - Afvoer bedrijfsafvalstoffen (krediet dubbel voorzien) (10.000 EUR)

- **Personeelskredieten:**
  - Krediet zonder onderwijzend personeel = 8.110.265 EUR
  - Effectieve uitgaven zonder onderwijzend personeel = 7.816.792 EUR
  - Overschot = 293.473 EUR (= 3,5%)
  - Reden overschot:
    - Corona ouderschapsverlof
    - Niet aanwervingen
    - Ziekte
    - Onbetaald verlof
    - Zwangerschapsverlof
    - Presentiegelden raadsleden voor 2022 zijn geboekt op het krediet van 2023
  
- **Individuele hulpverlening:**
  - Krediet = 1.082.926 EUR
  - Effectieve uitgaven = 915.161 EUR
  - Overschot = 167.765 EUR
  - Reden overschot:
    - Door de extra uitgaven voor opvang en leefloon van de Oekraïense vluchtelingen, werden er tijdens het jaar heel wat verschuivingen uitgevoerd.
  
- **Investerings:**
  - Krediet = 7.674.819 EUR
  - Effectieve uitgaven = 4.546.458 EUR
  - Overschot = 3.128.361 EUR
  - Realisatiegraad = 59 %
  - In het rapport overdracht investeringskredieten kan er nagekeken worden welke investeringskredieten zijn overgedragen naar 2023.

## B. Ontvangsten

- **Opcentiemen onroerende voorheffing:** er is nog 20.889 euro meer geïnd aan opcentiemen onroerende voorheffing dan het bedrag voorzien bij de aanpassing in december,
- **Eenmalige opbrengst inzet personeelskost vaccinatiecentrum:** er is éénmalig een opbrengst geïnd voor de inzet van het personeel in het vaccinatiecentrum, namelijk 18.812 euro.
- **Subsidie RMI wet 2002:** door de extra uitgaven aan sociale dienstverlening, zijn er ook meer subsidies bij het OCMW ontvangen, de subsidie wet RMI heeft 349.327 euro opgebracht, 78.552 euro meer dan voorzien.
- **Subsidie wet 65:** door de extra uitgaven aan sociale dienstverlening, zijn er ook meer subsidies bij het OCMW ontvangen, de subsidie wet 65 heeft 114.378 euro opgebracht, 59.378 euro meer dan voorzien.
- **Aanvullende personenbelasting:** de aanvullende personenbelasting werd niet geïnd zoals voorzien door de FOD financiën voor 24.827 euro.

## Jaarrekening 2022 – Hechtel-Eksel - Toelichting over de kosten, opbrengsten, uitgaven en ontvangsten met een buitengewone invloed

### 1. Tussenkost gemeente in het tekort van het OCMW

Voorheen werd aan het OCMW steeds een gemeentelijke bijdrage gestort. Deze werd meestal bepaald op basis van het tekort in de autofinancieringsmarge of andere parameters. Op dit moment zijn er geen liquiditeitstekorten bij het OCMW. Sinds de jaarrekening 2020, moet er geconsolideerde jaarrekening worden opgemaakt voor gemeente en OCMW samen. Dat betekent dat enkel nog op het schema J3 een rapport wordt opgemaakt per entiteit.

Toch is ervoor gekozen om het tekort op de autofinancieringsmarge van het OCMW te boeken als gemeentelijke tussenkost. Indien er in de toekomst tekorten zullen zijn, kan hier financieel van afgeboekt worden. De tussenkost bedraagt voor dit jaar 1.180.613 EUR. Dit bedrag komt op geen enkel schema tot uiting, uitzonderlijk op het schema T5 waar dit kan geraadpleegd worden.

### 2. Fluvius – financiële leasing openbare verlichting

Vanaf de jaarrekening 2021 moet de openbare verlichting volgens het agentschap binnenlands bestuur geboekt worden als een financiële leasing. De nodige kredieten zijn voorzien in de aanpassing meerjarenplan december 2022.

In 2022, zijn zowel de investeringsuitgaven en de financieringsontvangsten verhoogd met 24.703 EUR. De gemeenteraad kan het algemeen dagboek terug vinden op de volgende pagina. De gemeenteraadsleden vinden een overzicht van alle gedane boekingen.

HECHTEL-EKSEL

Nr	Verrichting	AR	Omschrijving AR	BV	ESC	Link naar de financiële elementen van de realiteit	Realiteit 2022		
							Debet	Credit	
0	Boekhoudkundige situatie op het moment van de overdracht	225...0 225...09	Aanschaf.waarde Geboekte afschr						
1	Aanrekening vordering overdracht openbaar verlichtingspark	4005 225...0	Vordering Aanschaf.waarde	0670	440	boeking investeringsontvangst (inbrengwaarde)			
2	Uitboeking openbaar verlichtingspark	225...09 663 225...0	Geboekte afschr Minderwaarde Aanschaf.waarde			boeking min- of meerwaarde			
3	Ontvangst deel vergoeding in cash	55...0 4005	R/C Vordering			boeking vergoeding in cash			
4a	Intekening op kapitaal distributienetbeheerder	2810 2811	Belang in IGS - a.w. Belang in IGS - nog te storten			boeking vergoeding in aandelen			
4b	Aanrekening volstorting kapitaal distributienetbeheerder	2811 4499	Belang in IGS - nog te storten Overige niet-financiële schuld uit ruiltransacties	0670	440				
4c	Aanzuivering schulden aan vordering	4499 4005	Overige niet-financiële schuld uit ruiltransacties Vordering						
5a	Aanrekening schuld voor de overname en de nieuwe investeringen in jaar N	250...0 440	Aanschaf.waarde Leveranciers	0670	440	opname van een activa in leasing en lange termijn leasingschuld ten belope van de bestaande installaties en nieuwe jaarlijkse investeringen	24.703,43	24.703,43	
5b	Aanrekening vordering leasingschuld voor de overname en de nieuwe investeringen in jaar N	4005 1720	Vordering Leasingschulden LT	0040	440			24.703,43	24.703,43
5c	Aanzuivering schulden aan vordering	440 4005	Leveranciers Vordering					24.703,43	24.703,43
6	Overboeking lange termijnschuld naar korte termijnschuld	1720 4220	Leasingschulden LT Leasingschulden KT			overboeking van de LT-schuld naar KT leasingschuld ten belope van alle afschrijvingen op de bijkomende investering van het huidig jaar	1.139,20	1.139,20	
7a	Aanrekening aflossing leasingschuld	4220 4452	Leasingschulden KT Vervallen kap.I en intrest-aflos.	0040	440	aflossing van de KT leasingschuld ten belope van de afschrijving op deel vergoed in aandelen			
7b	Aanrekening vordering kapitaalvermindering	4005 2810	Vordering Belang in IGS - a.w.	0670	440				
7c	Aanzuivering schulden aan vordering	4452 4005	Vervallen kap.I en intrest-aflos. Vordering						
8a	Aanrekening aflossing leasingschuld	4220 4452	Leasingschulden KT Vervallen kap.I en intrest-aflos.	0040	440	aflossing van de KT leasingschuld ten belope van de afschrijving op bestaande installaties en afschrijving op de nieuwe investeringen	73.228,08	73.228,08	
8b	Aanrekening financieringskosten	6500 4452	Rente... op schuld Vervallen kap.I en intrest-aflos.	0040	440	verrekening van de rente	5.085,93	5.085,93	
8c	Aanrekening kosten exploitatie en return vennootschapsbelasting indien saldo opbrengst	4000 745/7	Operationele vorderingen uit ruiltransacties Andere operationele opbrengsten	0670	440		0,00	0,00	
	Aanrekening kosten exploitatie en return vennootschapsbelasting indien saldo kost	6103 440	Onderhoud Leveranciers	0670	440	saldo kosten exploitatie en voordeel vennB	25.090,71	25.090,71	
9	Aanrekening vordering dividend	4005 750	Vordering Opbrengst uit FVA	0640	440	bruto-dividend	274.720,66	274.720,66	
10	Ontvangst gedeeltelijke betaling dividend	55...0 4005	R/C Vordering			bruto-dividend minus forfait	192.256,95	192.256,95	
11	Volledige aanzuivering schulden en vorderingen t.a.v. het afgehouden forfait en boeking verschil als kortlopende schuld of als vooruitbetaling	4452 406 440 4005 4000 4499	Vervallen kap.I en intrest-aflos. Vooruitbetaling Leveranciers Vordering Operationele vorderingen uit ruiltransacties Overige niet-financiële schuld uit ruiltransacties			vervallen schuld maar niet opgeëist, ten belope van afs best. instal, nieuwe inv en fin. Kost saldo kosten exploitatie en voordeel vennB forfait verschil tussen jaarlijkse reële kost (zie 'netto te betalen') en het 3 jaarlijks gemiddeld, aangerekend forfait	78.314,01 0,00 25.090,71	82.463,71 0,00 20.941,01	
12	Overboeking aflossing N+1 van lange termijn naar korte termijn	1720 4220	Leasingschulden LT Leasingschulden KT			jaar N+1: geplande afschr op reeds gekende investeringen voor bestaande installaties en nieuwe inv	69.186,24	69.186,24	
13	Jaarlijkse afschrijving activa in leasing	6302 250...09	Afschrijving op MVA Geboekte afschr			jaar N: afschr op bestaande installaties en nieuwe inv van het boekjaar	73.228,08	73.228,08	
<b>TOTALEN</b>							<b>891.450,86</b>	<b>891.450,86</b>	

Controle debet = credit

Ok

## JR 2022 - Overzicht van de overgedragen kredieten voor investeringen en financiering

Rijlabels	Overgedragen krediet
<b>Gemeente</b>	
<b>Uitgave</b>	<b>2.799.566,99</b>
Investering	2.799.566,99
Andere infrastructuur betreffende de wegen - in uitvoering	180.451,93
Andere infrastructuur betreffende de wegen	41.330,87
Andere infrastructuur betreffende de wegen	105.133,45
Bebouwde terreinen - gemeenschapsgoederen	81.337,98
Buitengewoon onderhoud gebouwen - gemeenschapsgoederen	26.460,50
Buitengewoon onderhoud wegen	290.000,00
Exploitatiemateriaal - gemeenschapsgoederen	2.612,31
Gebouwen - gemeenschapsgoederen	138.642,80
Gebouwen - gemeenschapsgoederen - in uitvoering	143.265,54
Gebouwen gemeenschapsgoederen aanpassingswerken	264.432,44
Informaticamateriaal - gemeenschapsgoederen	43.346,13
Installaties, machines en uitrusting - gemeenschapsgoederen	16.823,75
Machines - gemeenschapsgoederen	59.513,66
Meubilair - gemeenschapsgoederen	114.692,94
Overige onroerende infrastructuur	323.308,04
Plannen en studies	154.373,83
Plannen en studies in uitvoering	170.549,09
Plannen en studies RUP's in uitvoering	36.084,67
Rollend materieel - gemeenschapsgoederen	134.048,97
Terreinen - bedrijfsmatige materiële vaste activa	55.000,00
Terreinen en gebouwen in leasing - gemeenschapsgoederen	-
Toegestane investeringssubsidies	315.363,90
Wegen	28.568,00
Wegen - in uitvoering	74.226,19
Financiering	-
Aflossingen van lening De Lijn	-
Leasingschulden en soortgelijke schulden in het kader van PPS-overeenkomsten - Fluvius OV	-
Leasingschulden en soortgelijke schulden in kader van PPS overeenkomst die binnen het jaar vervallen	-
Schulden aan kredietinstellingen die binnen het jaar vervallen	-
<b>Ontvangst</b>	<b>55.000,00</b>
Investering	55.000,00
Investeringsubsidies hogere overheid	-
Terreinen - bedrijfsmatige materiële vaste activa	55.000,00
Financiering	-
Leasingschulden en soortgelijke schulden in het kader van PPS-overeenkomsten - Fluvius OV	-
Vorderingen wegens toegestane leningen Chiro	-
Vorderingen wegens toegestane leningen Kerkfabriek St. Trudo	-
<b>OCMW</b>	
<b>Uitgave</b>	<b>43.837,00</b>
Investering	43.837,00
Gebouwen - gemeenschapsgoederen	43.837,00
Gebouwen - OCMW - LOI en Don Boscostraat	-
Financiering	-
Schulden aan kredietinstellingen die binnen het jaar vervallen	-

## JR 2022 – Hechtel-Eksel – Andere relevante toelichting voor raadsleden

### 1. Lijst hypotheek OCMW Hechtel-Eksel per 31/12/2022

In het jaar 2022 werden geen nieuwe hypotheek gevestigd. Op dit moment wordt ervoor geopteerd om risicodossiers voor nieuwe woonzorgcentrum bewoners op te nemen in budgetbeheer bij het OCMW.

#### Lijst hypotheek ocmw Hechtel-Eksel 31/12/2022

	Datum hypotheek	Bedrag €
Woning	20/03/2003	25.000,00
Woning	22/05/2012	25.000,00
Woning	18/06/2015	50.000,00
Woning	4/04/2019	25.000,00
Woning	2/09/2015	25.000,00
Woning	3/03/2014	25.000,00
Woning	19/11/2013	25.000,00
Woning + bouwland	5/10/2016	25.000,00
Woning	26/06/2012	50.000,00
Woning + bouwland	31/08/2015	25.000,00
Woning	8/04/2010	50.000,00
Woning	13/09/2001	6.198,00
Woning + grond	2/03/2015	50.000,00

<b>Totaalbedrag</b>	<b>406.198,00</b>
---------------------	-------------------

### 2. Verschil kolom 'Meerjarenplan' in de schema's financiële nota en toelichting

Voor de schema's J1, J2 en J3 worden in de kolom 'Meerjarenplan' de kredieten getoond zoals ze laatst zijn goedgekeurd op de gemeenteraad en OCMW-raad van december 2022.

Voor de schema's van de toelichting bij de jaarrekening bepaalt de regelgeving niet uitdrukkelijk welke cijfers moeten worden opgenomen voor de toekomstige jaren. De geraamde bedragen zijn in de toelichtingsschema's louter informatief. De toelichtingsschema's krijgen meer relevantie naar mate er meer werkelijke cijfers of jaarrekening cijfers in worden opgenomen. Op deze wijze zal de evolutie over de jaren duidelijk worden.



Ondertussen zijn in februari 2023 door het uitvoerend orgaan de overdrachten vastgesteld. De kolommen 'Meerjarenplan' in de toelichting schema's bevat de kredieten inclusief de overdrachten en verschuivingen die in tussentijd nog zijn gebeurd.

De kolom meerjarenplan in de toelichting schema's (T1, T2 en T4) bevat dus in 2022 de kredieten zonder de overdrachten en in 2023 de kredieten inclusief de overdrachten. Ook de verschuivingen die nog zijn toegevoegd tussen december 2022 en de vaststelling van de overdrachten zijn ook opgenomen in de kolommen meerjarenplan van de toelichting schema's.

Een vergelijking tussen het schema J2 en het schema T2 voor wat betreft de kolom meerjarenplan is dus niet mogelijk.

Zie ook FAQ [Welke bedragen moeten er in de toelichtende schema's van de jaarrekening opgenomen worden voor de toekomstige jaren? | Lokaal Bestuur Vlaanderen](#)

## Welke bedragen moeten er in de toelichtende schema's van de jaarrekening opgenomen worden voor de toekomstige jaren?

### Antwoord

In de toelichtende schema's van de jaarrekening (schema T1, T2 en T4) moeten voor de toekomstige jaren de bedragen worden weergegeven van het laatste door de raad vastgestelde aangepaste meerjarenplan, maar met inbegrip van de kredietgedeelten die voor de investeringen en de bijbehorende financiering zijn overgedragen vanuit het boekjaar waarvoor de rekening wordt opgemaakt.

In de toelichtende schema's van de jaarrekening voor het boekjaar 2020 bijvoorbeeld (boekjaar 1 in de schema's) moeten voor het jaar 2021 en de volgende jaren (boekjaren 2 t.e.m. 6) de bedragen worden weergegeven volgens de aanpassing van het meerjarenplan waarbij de raad de kredieten voor het boekjaar 2021 heeft vastgesteld. De kredietgedeelten die werden overgedragen van 2020 naar 2021 moeten mee opgenomen worden onder de geraamde bedragen voor 2021.

## 4. DOCUMENTATIE

1. Overzicht van alle beleidsdoelstellingen, actieplannen en acties, telkens met de ontvangsten en uitgaven
2. Overzicht toegestane werkings- en investeringssubsidies
3. Overzicht samenstelling beleidsdomeinen
4. Overzicht verbonden entiteiten
5. Overzicht jaarlijkse personeelsinzet
6. Overzicht jaarlijkse opbrengst per belastingsoort

2020-2025  
Gemeente en OCMW Hechtel-Eksel

# ODAA: Overzicht doelstellingen, actieplannen en acties



2022

Journalvolgnnummers: JR Budg. 73846 Alg. 4044062267 / IK 23930 EK 33813

Gemeente Hechtel-Eksel (0216.772.828)  
Don Boscostraat 5, 3940 Hechtel-Eksel  
Algemeen directeur wnd: Kristel Kenis

OCMW Hechtel-Eksel (0216.772.927)  
Don Boscostraat 8, 3940 Hechtel-Eksel  
Financieel directeur: Lies Conderaerts

## Strategische nota:: SD01

Het lokaal bestuur Hechtel-Eksel groeit uit tot een organisatie waar een warme, duidelijke en participatieve klantbenadering centraal staat door op een efficiënte manier om te gaan met de beschikbare middelen (financieel, materieel en menselijk).

Van 01/01/2020 tot 31/12/2025

	2022		
	Jaarrekening	Eindkredieten	Initiële kredieten
<b>Exploitatie</b>			
Uitgaven	8.645.013	9.117.231	9.050.806
Ontvangsten	14.580.440	14.615.841	14.082.874
Saldo	5.935.427	5.498.610	5.032.068
<b>Investerings</b>			
Uitgaven	4.303.897	6.724.515	6.915.741
Ontvangsten	141.533	188.273	1.998.666
Saldo	-4.162.364	-6.536.242	-4.917.074
<b>Financiering</b>			
Uitgaven	635.682	641.959	562.611
Ontvangsten	4.046.486	4.254.587	5.521.806
Saldo	3.410.804	3.612.628	4.959.195

## Beleidsdoelstelling: BD000004

Het lokaal bestuur Hechtel-Eksel zet in op een efficiënte, klantvriendelijke en klantgerichte dienstverlening.

Van 01/01/2020 tot 31/12/2025

	2022		
	Jaarrekening	Eindkredieten	Initiële kredieten
<b>Exploitatie</b>			
Uitgaven	1.198.596	1.182.210	1.246.769
Ontvangsten	119.113	156.639	129.139
Saldo	-1.079.483	-1.025.571	-1.117.630
<b>Investerings</b>			
Uitgaven	94.777	263.872	3.335.000
Ontvangsten	0	0	0
Saldo	-94.777	-263.872	-3.335.000
<b>Financiering</b>			

## Actieplan: AP000004

Met een nieuw concept van dienstverlening breidt het lokaal bestuur het eerstelijnsloket verder uit als spil van de dienstverlening, met een efficiënte en klangerichte doorverwijzing naar de tweedelijnsloketten of backoffice

Van 01/01/2020 tot 31/12/2025

	2022		
	Jaarrekening	Eindkredieten	Initiële kredieten
<b>Exploitatie</b>			
Uitgaven	713.204	705.721	728.339
Ontvangsten	18.191	68.639	68.639
Saldo	-695.013	-637.082	-659.700
<b>Investerings</b>			
Uitgaven	22.471	148.872	3.250.000
Ontvangsten	0	0	0
Saldo	-22.471	-148.872	-3.250.000
<b>Financiering</b>			

**Actie: AC000003**

Ontwikkeling en implementatie van één centraal loket

Van 01/01/2020 tot 31/12/2025

**Actie: AC000004**

Optimalisatie van de infrastructuur

Van 01/01/2020 tot 31/12/2025

	2022		
	Jaarrekening	Eindkredieten	Initiële kredieten
<b>Exploitatie</b>			
<b>Investerings</b>			
Uitgaven	22.471	148.872	3.250.000
Ontvangsten	0	0	0
Saldo	-22.471	-148.872	-3.250.000
<b>Financiering</b>			

**Actie: AC000005**

Vrijtijdsloket integreren in centraal onthaal

Van 01/01/2020 tot 31/12/2025

**Actie: AC000006**

Lonen centraal onthaal

Van 01/01/2020 tot 31/12/2025

	2022		
	Jaarrekening	Eindkredieten	Initiële kredieten
<b>Exploitatie</b>			
Uitgaven	713.204	705.721	728.339
Ontvangsten	18.191	68.639	68.639
Saldo	-695.013	-637.082	-659.700
<b>Investerings</b>			
<b>Financiering</b>			

**Actie: AC000007**

Werken op afspraak uitbreiden naar de volledige organisatie

Van 01/01/2020 tot 31/12/2025

**Actieplan: AP000005**

De dienstverlening aan de loketten is klantvriendelijk en klantgericht

Van 01/01/2020 tot 31/12/2025

	2022		
	Jaarrekening	Eindkredieten	Initiële kredieten
<b>Exploitatie</b>			
Uitgaven	78.013	64.580	67.000
Ontvangsten	84.516	71.000	58.500
Saldo	6.503	6.420	-8.500
<b>Investerings</b>			
<b>Financiering</b>			

**Actie: AC000008**

Administratieve dienstverlening

Van 01/01/2020 tot 31/12/2025

	2022		
	Jaarrekening	Eindkredieten	Initiële kredieten
<b>Exploitatie</b>			
Uitgaven	75.713	62.280	57.000
Ontvangsten	84.516	71.000	58.500
Saldo	8.803	8.720	1.500
<b>Investerings</b>			
<b>Financiering</b>			

**Actie: AC000344**

Implementatie E-inclusie

Van 01/01/2021 tot 31/12/2025

	2022		
	Jaarrekening	Eindkredieten	Initiële kredieten
<b>Exploitatie</b>			
Uitgaven	2.300	2.300	10.000
Ontvangsten	0	0	0
Saldo	-2.300	-2.300	-10.000
<b>Investerings</b>			
<b>Financiering</b>			

**Actieplan: AP000006**

Het lokaal bestuur zet in op digitalisering van de dienstverlening.

Van 01/01/2020 tot 31/12/2025

	2022		
	Jaarrekening	Eindkredieten	Initiële kredieten
<b>Exploitatie</b>			
Uitgaven	407.379	411.909	451.430
Ontvangsten	16.406	17.000	2.000
Saldo	-390.973	-394.909	-449.430
<b>Investerings</b>			
Uitgaven	72.306	115.000	85.000
Ontvangsten	0	0	0
Saldo	-72.306	-115.000	-85.000
<b>Financiering</b>			

**Actie: AC000009**

Optimalisatie van informaticamiddelen en digitalisering van de administratie

Van 01/01/2020 tot 31/12/2025

	2022		
	Jaarrekening	Eindkredieten	Initiële kredieten
<b>Exploitatie</b>			
Uitgaven	401.474	405.948	437.430
Ontvangsten	15.000	15.000	0
Saldo	-386.474	-390.948	-437.430
<b>Investerings</b>			
Uitgaven	72.306	115.000	85.000
Ontvangsten	0	0	0
Saldo	-72.306	-115.000	-85.000
<b>Financiering</b>			

**Actie: AC000010**

Digitalisering van de dienstverlening in functie van de noden van de klant

Van 01/01/2020 tot 31/12/2025

	2022		
	Jaarrekening	Eindkredieten	Initiële kredieten
<b>Exploitatie</b>			
Uitgaven	3.446	3.500	3.500
Ontvangsten	1.406	2.000	2.000
Saldo	-2.040	-1.500	-1.500
<b>Investerings</b>			
<b>Financiering</b>			

**Actie: AC000011**

Informatietechnologie toepassen om een smart city te ontwikkelen

Van 01/01/2020 tot 31/12/2025

	2022		
	Jaarrekening	Eindkredieten	Initiële kredieten
<b>Exploitatie</b>			
Uitgaven	2.459	2.461	10.500
Ontvangsten	0	0	0
Saldo	-2.459	-2.461	-10.500
<b>Investerings</b>			
<b>Financiering</b>			

## Beleidsdoelstelling: BD000005

De slagkracht van de eigen organisatie verhoogt door in te zetten op een kwaliteitsvolle werking en een gezond financieel evenwicht na te streven

Van 01/01/2020 tot 31/12/2025

	2022		
	Jaarrekening	Eindkredieten	Initiële kredieten
<b>Exploitatie</b>			
Uitgaven	4.472.476	4.818.612	4.849.377
Ontvangsten	14.401.665	14.389.161	13.868.044
Saldo	9.929.189	9.570.549	9.018.667
<b>Investerings</b>			
Uitgaven	325.620	609.852	351.803
Ontvangsten	5.092	0	0
Saldo	-320.528	-609.852	-351.803
<b>Financiering</b>			
Uitgaven	635.682	641.959	562.611
Ontvangsten	4.046.486	4.254.587	5.521.806
Saldo	3.410.804	3.612.628	4.959.195

### Actieplan: AP000007

Aansturing van de organisatie in functie van kwaliteit van de werking en bereiken van doelstellingen

Van 01/01/2020 tot 31/12/2025

#### Actie: AC000012

Risicobeheer en gedragen beheersmaatregelen leiden tot een organisatiebeheerssysteem op maat van de organisatie

Van 01/01/2020 tot 31/12/2025

#### Actie: AC000013

Breed uittekenen van de processen

Van 01/01/2020 tot 31/12/2025

#### Actie: AC000014

Optimaliseren van de informatiedoorstroming binnen de organisatie

Van 01/01/2020 tot 31/12/2025

### Actieplan: AP000008

Het opzetten en onderhouden van samenwerkingsverbanden om de werking van het bestuur te optimaliseren

Van 01/01/2020 tot 31/12/2025

	2022		
	Jaarrekening	Eindkredieten	Initiële kredieten
<b>Exploitatie</b>			
Uitgaven	1.667.375	1.688.001	1.738.007
Ontvangsten	18.813	0	0
Saldo	-1.648.562	-1.688.001	-1.738.007
<b>Investerings</b>			
Uitgaven	272.004	333.080	331.803
Ontvangsten	0	0	0
Saldo	-272.004	-333.080	-331.803
<b>Financiering</b>			

**Actie: AC000015**

Bijdragen in de werkings- en investeringskosten van diverse samenwerkingsverbanden

Van 01/01/2020 tot 31/12/2025

	2022		
	Jaarrekening	Eindkredieten	Initiële kredieten
<b>Exploitatie</b>			
Uitgaven	1.667.375	1.688.001	1.738.007
Ontvangsten	18.813	0	0
Saldo	-1.648.562	-1.688.001	-1.738.007
<b>Investerings</b>			
Uitgaven	272.004	333.080	331.803
Ontvangsten	0	0	0
Saldo	-272.004	-333.080	-331.803
<b>Financiering</b>			

**Actieplan: AP000009**

Het voeren van een gezond financieel beleid – algemene financiering

Van 01/01/2020 tot 31/12/2025

	2022		
	Jaarrekening	Eindkredieten	Initiële kredieten
<b>Exploitatie</b>			
Uitgaven	427.944	507.839	390.655
Ontvangsten	14.120.778	14.067.337	13.546.220
Saldo	13.692.834	13.559.498	13.155.565
<b>Investerings</b>			
Uitgaven	24.703	232.781	0
Ontvangsten	5.092	0	0
Saldo	-19.611	-232.781	0
<b>Financiering</b>			
Uitgaven	635.682	641.959	562.611
Ontvangsten	4.046.486	4.254.587	5.521.806
Saldo	3.410.804	3.612.628	4.959.195

**Actie: AC000016**

Verdere uitbreiding van de aankooppolitiek naar raamcontracten

Van 01/01/2020 tot 31/12/2025

**Actie: AC000017**

Actief op zoek gaan naar subsidiemogelijkheden (binnen het strategische kader)

Van 01/01/2020 tot 31/12/2025

**Actie: AC000018**

Aankopen en verkopen van verbruiksgoederen voor de uitbating van onze infrastructuur en de promotie van onze gemeente

Van 01/01/2020 tot 31/12/2025

	2022		
	Jaarrekening	Eindkredieten	Initiële kredieten
<b>Exploitatie</b>			
Uitgaven	88.804	106.270	124.100
Ontvangsten	65.403	108.700	126.250
Saldo	-23.401	2.430	2.150
<b>Investerings</b>			
<b>Financiering</b>			



**Actie: AC000019**

Algemene financiering

Van 01/01/2020 tot 31/12/2025

	2022		
	Jaarrekening	Eindkredieten	Initiële kredieten
<b>Exploitatie</b>			
Uitgaven	300.358	363.948	238.343
Ontvangsten	162.851	144.102	144.102
Saldo	-137.507	-219.846	-94.241
<b>Investerings</b>			
Uitgaven	0	0	0
Ontvangsten	5.092	0	0
Saldo	5.092	0	0
<b>Financiering</b>			
Uitgaven	19.632	19.633	19.633
Ontvangsten	0	0	0
Saldo	-19.632	-19.633	-19.633

**Actie: AC000020**

Het voeren van een actief schuldbeheer

Van 01/01/2020 tot 31/12/2025

	2022		
	Jaarrekening	Eindkredieten	Initiële kredieten
<b>Exploitatie</b>			
Uitgaven	0	0	18.587
Ontvangsten	0	0	0
Saldo	0	0	-18.587
<b>Investerings</b>			
<b>Financiering</b>			
Uitgaven	542.822	543.124	542.978
Ontvangsten	4.021.783	4.021.806	5.521.806
Saldo	3.478.961	3.478.682	4.978.828

**Actie: AC000021**

Drankencontracten actualiseren (dienstoverschrijdend)

Van 01/01/2020 tot 31/12/2025

**Actie: AC000022**

Infrastructuur huren en verhuren aan verenigingen en particulieren

Van 01/01/2020 tot 31/12/2025

	2022		
	Jaarrekening	Eindkredieten	Initiële kredieten
<b>Exploitatie</b>			
Uitgaven	8.605	9.343	9.625
Ontvangsten	0	0	0
Saldo	-8.605	-9.343	-9.625
<b>Investerings</b>			
<b>Financiering</b>			

**Actie: AC000343**

Het correct opvolgen van allerlei inkomsten van het lokale bestuur

Van 01/01/2020 tot 31/12/2025

	2022		
	Jaarrekening	Eindkredieten	Initiële kredieten
<b>Exploitatie</b>			
Uitgaven	30.177	28.279	0
Ontvangsten	13.892.524	13.814.535	13.275.868
Saldo	13.862.347	13.786.256	13.275.868
<b>Investerings</b>			
Uitgaven	24.703	232.781	0
Ontvangsten	0	0	0
Saldo	-24.703	-232.781	0
<b>Financiering</b>			
Uitgaven	73.228	79.202	0
Ontvangsten	24.703	232.781	0
Saldo	-48.525	153.579	0

**Actieplan: AP000010**

Nastreven van een geïntegreerde organisatie met professioneel personeel in functie van de behoeften van de klanten

Van 01/01/2020 tot 31/12/2025

	2022		
	Jaarrekening	Eindkredieten	Initiële kredieten
<b>Exploitatie</b>			
Uitgaven	2.377.158	2.622.772	2.720.715
Ontvangsten	262.075	321.824	321.824
Saldo	-2.115.083	-2.300.948	-2.398.891
<b>Investerings</b>			
Uitgaven	28.913	43.991	20.000
Ontvangsten	0	0	0
Saldo	-28.913	-43.991	-20.000
<b>Financiering</b>			

**Actie: AC000023**

Verzekeringen

Van 01/01/2020 tot 31/12/2025

	2022		
	Jaarrekening	Eindkredieten	Initiële kredieten
<b>Exploitatie</b>			
Uitgaven	156.879	176.120	192.961
Ontvangsten	0	0	0
Saldo	-156.879	-176.120	-192.961
<b>Investerings</b>			
<b>Financiering</b>			

**Actie: AC000024**

Evaluatie van personeel

Van 01/01/2020 tot 31/12/2025

	2022		
	Jaarrekening	Eindkredieten	Initiële kredieten
<b>Exploitatie</b>			
Uitgaven	0	0	5.000
Ontvangsten	0	0	0
Saldo	0	0	-5.000
<b>Investerings</b>			
<b>Financiering</b>			

**Actie: AC000025**

Organisatiestructuur permanent afstemmen op organisatiebehoefte

Van 01/01/2020 tot 31/12/2025

	2022		
	Jaarrekening	Eindkredieten	Initiële kredieten
<b>Exploitatie</b>			
Uitgaven	46.698	68.800	72.100
Ontvangsten	69.171	110.000	110.000
Saldo	22.473	41.200	37.900
<b>Investerings</b>			
<b>Financiering</b>			

**Actie: AC000026**

Lonen, vergoedingen en pensioenen politieke organen

Van 01/01/2020 tot 31/12/2025

	2022		
	Jaarrekening	Eindkredieten	Initiële kredieten
<b>Exploitatie</b>			
Uitgaven	433.742	497.828	494.700
Ontvangsten	20.693	19.500	19.500
Saldo	-413.049	-478.328	-475.200
<b>Investerings</b>			
<b>Financiering</b>			

**Actie: AC000027**

Lonen en vergoedingen management

Van 01/01/2020 tot 31/12/2025

	2022		
	Jaarrekening	Eindkredieten	Initiële kredieten
<b>Exploitatie</b>			
Uitgaven	793.712	821.313	799.620
Ontvangsten	1.431	1.733	1.733
Saldo	-792.281	-819.580	-797.887
<b>Investerings</b>			
<b>Financiering</b>			

**Actie: AC000028**

Lonen en vergoedingen personeel ondersteunende diensten

Van 01/01/2020 tot 31/12/2025

	2022		
	Jaarrekening	Eindkredieten	Initiële kredieten
<b>Exploitatie</b>			
Uitgaven	721.097	783.653	876.708
Ontvangsten	170.650	189.591	189.591
Saldo	-550.447	-594.062	-687.117
<b>Investerings</b>			
<b>Financiering</b>			

**Actie: AC000029**

Ondersteunen van het personeel om de dagdagelijkse werking te kunnen garanderen

Van 01/01/2020 tot 31/12/2025

	2022		
	Jaarrekening	Eindkredieten	Initiële kredieten
<b>Exploitatie</b>			
Uitgaven	110.533	126.597	120.577
Ontvangsten	0	0	0
Saldo	-110.533	-126.597	-120.577
<b>Investerings</b>			
<b>Financiering</b>			

**Actie: AC000030**

Beroep doen op experts voor het opmaken van studies en expertisen

Van 01/01/2020 tot 31/12/2025

	2022		
	Jaarrekening	Eindkredieten	Initiële kredieten
<b>Exploitatie</b>			
Uitgaven	13.730	33.000	36.200
Ontvangsten	130	1.000	1.000
Saldo	-13.600	-32.000	-35.200
<b>Investerings</b>			
<b>Financiering</b>			

**Actie: AC000031**

Ontvangst en representatie lokaal bestuur

Van 01/01/2020 tot 31/12/2025

	2022		
	Jaarrekening	Eindkredieten	Initiële kredieten
<b>Exploitatie</b>			
Uitgaven	4.125	9.400	12.000
Ontvangsten	0	0	0
Saldo	-4.125	-9.400	-12.000
<b>Investerings</b>			
<b>Financiering</b>			

**Actie: AC000032**

Materialen voor de dagdagelijkse werking

Van 01/01/2020 tot 31/12/2025

	2022		
	Jaarrekening	Eindkredieten	Initiële kredieten
<b>Exploitatie</b>			
Uitgaven	41.629	45.512	42.800
Ontvangsten	0	0	0
Saldo	-41.629	-45.512	-42.800
<b>Investerings</b>			
Uitgaven	28.913	43.991	20.000
Ontvangsten	0	0	0
Saldo	-28.913	-43.991	-20.000
<b>Financiering</b>			

**Actie: AC000033**

Welzijn op het werk

Van 01/01/2020 tot 31/12/2025

	2022		
	Jaarrekening	Eindkredieten	Initiële kredieten
<b>Exploitatie</b>			
Uitgaven	55.014	60.550	68.050
Ontvangsten	0	0	0
Saldo	-55.014	-60.550	-68.050
<b>Investerings</b>			
<b>Financiering</b>			

**Beleidsdoelstelling: BD000006**

Het lokaal bestuur beheert het eigen onroerend en roerend goed op een efficiënte manier en bouwt het verder uit, gebaseerd op de noden en opportuniteiten.

Van 01/01/2020 tot 31/12/2025

	2022		
	Jaarrekening	Eindkredieten	Initiële kredieten
<b>Exploitatie</b>			
Uitgaven	2.886.491	3.009.109	2.837.459
Ontvangsten	59.179	70.041	83.841
Saldo	-2.827.313	-2.939.068	-2.753.619
<b>Investerings</b>			
Uitgaven	3.883.500	5.850.792	3.228.938
Ontvangsten	136.441	188.273	1.998.666
Saldo	-3.747.059	-5.662.519	-1.230.272
<b>Financiering</b>			

**Actieplan: AP000011**

Onderhoud van de verschillende gebouwen van het lokaal bestuur

Van 01/01/2020 tot 31/12/2025

	2022		
	Jaarrekening	Eindkredieten	Initiële kredieten
<b>Exploitatie</b>			
Uitgaven	827.966	845.989	546.282
Ontvangsten	0	0	0
Saldo	-827.966	-845.989	-546.282
<b>Investerings</b>			
Uitgaven	35.945	116.466	181.580
Ontvangsten	0	0	0
Saldo	-35.945	-116.466	-181.580
<b>Financiering</b>			

**Actie: AC000034**

Poetsen van gebouwen

Van 01/01/2020 tot 31/12/2025

	2022		
	Jaarrekening	Eindkredieten	Initiële kredieten
<b>Exploitatie</b>			
Uitgaven	145.325	151.230	128.650
Ontvangsten	0	0	0
Saldo	-145.325	-151.230	-128.650
<b>Investerings</b>			
Uitgaven	13.316	13.316	6.000
Ontvangsten	0	0	0
Saldo	-13.316	-13.316	-6.000
<b>Financiering</b>			

**Actie: AC000035**

Materiaal voor onderhoud gemeentelijke gebouwen

Van 01/01/2020 tot 31/12/2025

	2022		
	Jaarrekening	Eindkredieten	Initiële kredieten
<b>Exploitatie</b>			
Uitgaven	23.266	34.092	25.250
Ontvangsten	0	0	0
Saldo	-23.266	-34.092	-25.250
<b>Investerings</b>			
<b>Financiering</b>			

**Actie: AC000036**

Prestaties van derden gemeentelijke gebouwen

Van 01/01/2020 tot 31/12/2025

	2022		
	Jaarrekening	Eindkredieten	Initiële kredieten
<b>Exploitatie</b>			
Uitgaven	29.703	42.828	56.300
Ontvangsten	0	0	0
Saldo	-29.703	-42.828	-56.300
<b>Investerings</b>			
Uitgaven	22.629	103.150	175.580
Ontvangsten	0	0	0
Saldo	-22.629	-103.150	-175.580
<b>Financiering</b>			

**Actie: AC000037**

Nutsvoorzieningen voor eigen patrimonium

Van 01/01/2020 tot 31/12/2025

	2022		
	Jaarrekening	Eindkredieten	Initiële kredieten
<b>Exploitatie</b>			
Uitgaven	629.671	617.839	336.082
Ontvangsten	0	0	0
Saldo	-629.671	-617.839	-336.082
<b>Investerings</b>			
<b>Financiering</b>			

**Actieplan: AP000012**

Onderhoud van het openbaar domein van het lokaal bestuur

Van 01/01/2020 tot 31/12/2025

	2022		
	Jaarrekening	Eindkredieten	Initiële kredieten
<b>Exploitatie</b>			
Uitgaven	307.128	357.670	403.200
Ontvangsten	200	500	500
Saldo	-306.928	-357.170	-402.700
<b>Investerings</b>			
Uitgaven	529.453	930.538	470.000
Ontvangsten	0	0	0
Saldo	-529.453	-930.538	-470.000
<b>Financiering</b>			

**Actie: AC000038**

Prestaties van derden groene ruimte

Van 01/01/2020 tot 31/12/2025

	2022		
	Jaarrekening	Eindkredieten	Initiële kredieten
<b>Exploitatie</b>			
Uitgaven	166.334	181.945	222.500
Ontvangsten	0	0	0
Saldo	-166.334	-181.945	-222.500
<b>Investerings</b>			
<b>Financiering</b>			

**Actie: AC000039**

Materialen voor onderhoud - groene ruimte

Van 01/01/2020 tot 31/12/2025

	2022		
	Jaarrekening	Eindkredieten	Initiële kredieten
<b>Exploitatie</b>			
Uitgaven	10.428	13.525	22.000
Ontvangsten	0	0	0
Saldo	-10.428	-13.525	-22.000
<b>Investerings</b>			
<b>Financiering</b>			

**Actie: AC000040**

Prestaties van derden aan de wegen

Van 01/01/2020 tot 31/12/2025

	2022		
	Jaarrekening	Eindkredieten	Initiële kredieten
<b>Exploitatie</b>			
Uitgaven	23.395	38.900	45.900
Ontvangsten	0	0	0
Saldo	-23.395	-38.900	-45.900
<b>Investerings</b>			
<b>Financiering</b>			

**Actie: AC000041**

Werken aan wegen

Van 01/01/2020 tot 31/12/2025

	2022		
	Jaarrekening	Eindkredieten	Initiële kredieten
<b>Exploitatie</b>			
<b>Investerings</b>			
Uitgaven	523.754	920.538	370.000
Ontvangsten	0	0	0
Saldo	-523.754	-920.538	-370.000
<b>Financiering</b>			

**Actie: AC000042**

Materialen onderhoud gemeentelijke wegen

Van 01/01/2020 tot 31/12/2025

	2022		
	Jaarrekening	Eindkredieten	Initiële kredieten
<b>Exploitatie</b>			
Uitgaven	80.702	90.500	80.000
Ontvangsten	0	0	0
Saldo	-80.702	-90.500	-80.000
<b>Investerings</b>			
<b>Financiering</b>			

**Actie: AC000043**

Onderhoud patrimonium door derden

Van 01/01/2020 tot 31/12/2025

	2022		
	Jaarrekening	Eindkredieten	Initiële kredieten
<b>Exploitatie</b>			
Uitgaven	4.311	12.300	12.300
Ontvangsten	0	0	0
Saldo	-4.311	-12.300	-12.300
<b>Investerings</b>			
Uitgaven	5.699	10.000	0
Ontvangsten	0	0	0
Saldo	-5.699	-10.000	0
<b>Financiering</b>			



**Actie: AC000044**

Onderhoudskosten beheer regen- en afvalwater

Van 01/01/2020 tot 31/12/2025

	2022		
	Jaarrekening	Eindkredieten	Initiële kredieten
<b>Exploitatie</b>			
Uitgaven	10.883	10.000	10.500
Ontvangsten	200	500	500
Saldo	-10.683	-9.500	-10.000
<b>Investerings</b>			
Uitgaven	0	0	100.000
Ontvangsten	0	0	0
Saldo	0	0	-100.000
<b>Financiering</b>			

**Actie: AC000045**

Onderhoudskosten wachthuisjes openbaar vervoer

Van 01/01/2020 tot 31/12/2025

	2022		
	Jaarrekening	Eindkredieten	Initiële kredieten
<b>Exploitatie</b>			
Uitgaven	11.074	10.500	10.000
Ontvangsten	0	0	0
Saldo	-11.074	-10.500	-10.000
<b>Investerings</b>			
<b>Financiering</b>			

**Actieplan: AP000013**

Aanpassingswerken en verbouwingen aan de gebouwen van het lokaal bestuur

Van 01/01/2020 tot 31/12/2025

	2022		
	Jaarrekening	Eindkredieten	Initiële kredieten
<b>Exploitatie</b>			
Uitgaven	0	0	5.000
Ontvangsten	0	2.000	2.000
Saldo	0	2.000	-3.000
<b>Investerings</b>			
Uitgaven	16.346	145.601	295.000
Ontvangsten	0	0	0
Saldo	-16.346	-145.601	-295.000
<b>Financiering</b>			

**Actie: AC000046**

Aanpassingswerken gemeentehuis

Van 01/01/2020 tot 31/12/2025

	2022		
	Jaarrekening	Eindkredieten	Initiële kredieten
<b>Exploitatie</b>			
<b>Investerings</b>			
Uitgaven	6.136	30.000	0
Ontvangsten	0	0	0
Saldo	-6.136	-30.000	0
<b>Financiering</b>			

**Actie: AC000047**

Aanpassingswerken gemeenschapscentra

Van 01/01/2020 tot 31/12/2025

	2022		
	Jaarrekening	Eindkredieten	Initiële kredieten
<b>Exploitatie</b>			
<b>Investerings</b>			
Uitgaven	0	0	5.000
Ontvangsten	0	0	0
Saldo	0	0	-5.000
<b>Financiering</b>			

**Actie: AC000048**

Aanpassingswerken De Werf

Van 01/01/2020 tot 31/12/2025

	2022		
	Jaarrekening	Eindkredieten	Initiële kredieten
<b>Exploitatie</b>			
<b>Investerings</b>			
Uitgaven	8.455	21.847	200.000
Ontvangsten	0	0	0
Saldo	-8.455	-21.847	-200.000
<b>Financiering</b>			

**Actie: AC000339**

Aanpassingswerken aan de gemeentelijke bibliotheek

Van 01/01/2020 tot 31/12/2025

	2022		
	Jaarrekening	Eindkredieten	Initiële kredieten
<b>Exploitatie</b>			
Uitgaven	0	0	5.000
Ontvangsten	0	0	0
Saldo	0	0	-5.000
<b>Investerings</b>			
Uitgaven	1.756	23.754	20.000
Ontvangsten	0	0	0
Saldo	-1.756	-23.754	-20.000
<b>Financiering</b>			

**Actie: AC000340**

Aanpassingswerken aan het jeugdhuis

Van 01/01/2020 tot 31/12/2025

	2022		
	Jaarrekening	Eindkredieten	Initiële kredieten
<b>Exploitatie</b>			
Uitgaven	0	0	0
Ontvangsten	0	2.000	2.000
Saldo	0	2.000	2.000
<b>Investerings</b>			
Uitgaven	0	70.000	70.000
Ontvangsten	0	0	0
Saldo	0	-70.000	-70.000
<b>Financiering</b>			

### **Actieplan: AP000014**

Uitbreiding en duurzame inrichting van de gemeentelijke begraafplaatsen

Van 01/01/2020 tot 31/12/2025

	2022		
	Jaarrekening	Eindkredieten	Initiële kredieten
<b>Exploitatie</b>			
Uitgaven	76.208	83.728	151.000
Ontvangsten	34.700	28.000	41.800
Saldo	-41.508	-55.728	-109.200
<b>Investerings</b>			
Uitgaven	215.347	268.737	281.450
Ontvangsten	3.026	0	0
Saldo	-212.321	-268.737	-281.450
<b>Financiering</b>			

### **Actie: AC000049**

Uitbreiding begraafplaatsen

Van 01/01/2020 tot 31/12/2025

	2022		
	Jaarrekening	Eindkredieten	Initiële kredieten
<b>Exploitatie</b>			
<b>Investerings</b>			
Uitgaven	16.315	61.071	27.000
Ontvangsten	0	0	0
Saldo	-16.315	-61.071	-27.000
<b>Financiering</b>			

### **Actie: AC000050**

Herwaarderen begraafplaatsen

Van 01/01/2020 tot 31/12/2025

	2022		
	Jaarrekening	Eindkredieten	Initiële kredieten
<b>Exploitatie</b>			
Uitgaven	76.208	83.728	151.000
Ontvangsten	34.700	28.000	41.800
Saldo	-41.508	-55.728	-109.200
<b>Investerings</b>			
Uitgaven	199.032	207.666	254.450
Ontvangsten	3.026	0	0
Saldo	-196.006	-207.666	-254.450
<b>Financiering</b>			

### **Actieplan: AP000016**

Het patrimonium van het lokaal bestuur efficiënt beheren en vernieuwen

Van 01/01/2020 tot 31/12/2025

	2022		
	Jaarrekening	Eindkredieten	Initiële kredieten
<b>Exploitatie</b>			
Uitgaven	1.508.243	1.548.895	1.584.977
Ontvangsten	5.838	30.491	30.491
Saldo	-1.502.405	-1.518.405	-1.554.487
<b>Investerings</b>			
Uitgaven	768.706	942.782	222.000
Ontvangsten	133.415	188.273	1.710.000
Saldo	-635.291	-754.509	1.488.000
<b>Financiering</b>			

**Actie: AC000053**

Lonen en vergoedingen personeel beheer en onderhoud gemeentelijk patrimonium

Van 01/01/2020 tot 31/12/2025

	2022		
	Jaarrekening	Eindkredieten	Initiële kredieten
<b>Exploitatie</b>			
Uitgaven	1.496.304	1.537.295	1.573.737
Ontvangsten	5.838	29.491	29.491
Saldo	-1.490.466	-1.507.805	-1.544.247
<b>Investerings</b>			
<b>Financiering</b>			

**Actie: AC000054**

Investerings in het speelweefsel van Hechtel-Eksel

Van 01/01/2020 tot 31/12/2025

	2022		
	Jaarrekening	Eindkredieten	Initiële kredieten
<b>Exploitatie</b>			
Uitgaven	7.204	7.500	7.500
Ontvangsten	0	0	0
Saldo	-7.204	-7.500	-7.500
<b>Investerings</b>			
Uitgaven	12.627	22.500	15.000
Ontvangsten	0	0	0
Saldo	-12.627	-22.500	-15.000
<b>Financiering</b>			

**Actie: AC000055**

Aankoop straatmeubilair

Van 01/01/2020 tot 31/12/2025

	2022		
	Jaarrekening	Eindkredieten	Initiële kredieten
<b>Exploitatie</b>			
<b>Investerings</b>			
Uitgaven	4.168	6.075	10.000
Ontvangsten	0	0	0
Saldo	-4.168	-6.075	-10.000
<b>Financiering</b>			

**Actie: AC000056**

Werken grondwaterwinning

Van 01/01/2020 tot 31/12/2025

	2022		
	Jaarrekening	Eindkredieten	Initiële kredieten
<b>Exploitatie</b>			
<b>Investerings</b>			
Uitgaven	0	0	15.000
Ontvangsten	0	0	0
Saldo	0	0	-15.000
<b>Financiering</b>			

**Actie: AC000057**

Strategische aankopen en verkopen van gemeentelijk patrimonium

Van 01/01/2020 tot 31/12/2025

	2022		
	Jaarrekening	Eindkredieten	Initiële kredieten
<b>Exploitatie</b>			
Uitgaven	279	1.000	1.000
Ontvangsten	0	1.000	1.000
Saldo	-279	0	0
<b>Investerings</b>			
Uitgaven	555.711	610.711	0
Ontvangsten	133.415	188.273	1.680.000
Saldo	-422.296	-422.438	1.680.000
<b>Financiering</b>			

**Actie: AC000058**

Omgevingsaanleg bibliotheek Eksel

Van 01/01/2020 tot 31/12/2025

	2022		
	Jaarrekening	Eindkredieten	Initiële kredieten
<b>Exploitatie</b>			
<b>Investerings</b>			
Uitgaven	89.812	195.055	0
Ontvangsten	0	0	0
Saldo	-89.812	-195.055	0
<b>Financiering</b>			

**Actie: AC000059**

Onderhouden en beheer van het gemeentelijk erfgoed

Van 01/01/2020 tot 31/12/2025

	2022		
	Jaarrekening	Eindkredieten	Initiële kredieten
<b>Exploitatie</b>			
Uitgaven	4.456	3.100	2.740
Ontvangsten	0	0	0
Saldo	-4.456	-3.100	-2.740
<b>Investerings</b>			
Uitgaven	106.388	108.441	182.000
Ontvangsten	0	0	30.000
Saldo	-106.388	-108.441	-152.000
<b>Financiering</b>			

## Actieplan: AP000017

Investeren in een kwaliteitsvolle en duurzame inrichting van de gemeenschapscentra

Van 01/01/2020 tot 31/12/2025

	2022		
	Jaarrekening	Eindkredieten	Initiële kredieten
<b>Exploitatie</b>			
Uitgaven	670	4.000	5.000
Ontvangsten	0	0	0
Saldo	-670	-4.000	-5.000
<b>Investerings</b>			
Uitgaven	1.203.705	1.945.035	376.696
Ontvangsten	0	0	0
Saldo	-1.203.705	-1.945.035	-376.696
<b>Financiering</b>			

### Actie: AC000060

Beheer en vernieuwing gemeenschapscentrum De schans

Van 01/01/2020 tot 31/12/2025

	2022		
	Jaarrekening	Eindkredieten	Initiële kredieten
<b>Exploitatie</b>			
Uitgaven	670	4.000	5.000
Ontvangsten	0	0	0
Saldo	-670	-4.000	-5.000
<b>Investerings</b>			
Uitgaven	1.168.441	1.382.922	25.000
Ontvangsten	0	0	0
Saldo	-1.168.441	-1.382.922	-25.000
<b>Financiering</b>			

### Actie: AC000061

Omgevingsaanleg De Schans

Van 01/01/2020 tot 31/12/2025

	2022		
	Jaarrekening	Eindkredieten	Initiële kredieten
<b>Exploitatie</b>			
<b>Investerings</b>			
Uitgaven	7.187	325.022	299.696
Ontvangsten	0	0	0
Saldo	-7.187	-325.022	-299.696
<b>Financiering</b>			

### Actie: AC000062

Beheer en vernieuwing gemeenschapscentrum De Geer

Van 01/01/2020 tot 31/12/2025

	2022		
	Jaarrekening	Eindkredieten	Initiële kredieten
<b>Exploitatie</b>			
<b>Investerings</b>			
Uitgaven	0	0	52.000
Ontvangsten	0	0	0
Saldo	0	0	-52.000
<b>Financiering</b>			

**Actie: AC000063**

Beheer en vernieuwing gemeenschapscentrum Parochiecentrum

Van 01/01/2020 tot 31/12/2025

	2022		
	Jaarrekening	Eindkredieten	Initiële kredieten
Exploitatie			
Investerings			
Uitgaven	28.077	237.091	0
Ontvangsten	0	0	0
Saldo	-28.077	-237.091	0
Financiering			

**Actieplan: AP000018**

Investeren in een kwaliteitsvolle en duurzame inrichting van de gemeentelijke sportinfrastructuur

Van 01/01/2020 tot 31/12/2025

	2022		
	Jaarrekening	Eindkredieten	Initiële kredieten
Exploitatie			
Investerings			
Uitgaven	764.643	792.428	858.666
Ontvangsten	0	0	288.666
Saldo	-764.643	-792.428	-570.000
Financiering			

**Actie: AC000064**

Investeren in een kwaliteitsvolle inrichting van de sportzone Eksel

Van 01/01/2020 tot 31/12/2025

	2022		
	Jaarrekening	Eindkredieten	Initiële kredieten
Exploitatie			
Investerings			
Uitgaven	744.003	763.666	823.666
Ontvangsten	0	0	288.666
Saldo	-744.003	-763.666	-535.000
Financiering			

**Actie: AC000065**

Investeren in een kwaliteitsvolle inrichting van de sportzone Hechtel

Van 01/01/2020 tot 31/12/2025

	2022		
	Jaarrekening	Eindkredieten	Initiële kredieten
Exploitatie			
Investerings			
Uitgaven	20.640	28.761	35.000
Ontvangsten	0	0	0
Saldo	-20.640	-28.761	-35.000
Financiering			

**Actieplan: AP000019**

Realisatie en inrichting van duurzame openbare infrastructuur

Van 01/01/2020 tot 31/12/2025

	2022		
	Jaarrekening	Eindkredieten	Initiële kredieten
<b>Exploitatie</b>			
<b>Investerings</b>			
Uitgaven	337.091	503.379	343.546
Ontvangsten	0	0	0
Saldo	-337.091	-503.379	-343.546
<b>Financiering</b>			

**Actie: AC000068**

Toegestane investeringssubsidies

Van 01/01/2020 tot 31/12/2025

	2022		
	Jaarrekening	Eindkredieten	Initiële kredieten
<b>Exploitatie</b>			
<b>Investerings</b>			
Uitgaven	337.091	503.379	343.546
Ontvangsten	0	0	0
Saldo	-337.091	-503.379	-343.546
<b>Financiering</b>			

**Actie: AC000069**

Te ontvangen investeringssubsidies

Van 01/01/2020 tot 31/12/2025

**Actie: AC000070**

Studie en aanleg parkeerplaatsen mobilhomes

Van 01/01/2020 tot 31/12/2025

**Actieplan: AP000020**

Aankoop en onderhoud machines en materieel

Van 01/01/2020 tot 31/12/2025

	2022		
	Jaarrekening	Eindkredieten	Initiële kredieten
<b>Exploitatie</b>			
Uitgaven	166.278	168.826	142.000
Ontvangsten	9.991	2.000	2.000
Saldo	-156.287	-166.826	-140.000
<b>Investerings</b>			
Uitgaven	12.263	205.826	200.000
Ontvangsten	0	0	0
Saldo	-12.263	-205.826	-200.000
<b>Financiering</b>			



**Actie: AC000071**

Onderhoud materieel en technische installaties

Van 01/01/2020 tot 31/12/2025

	2022		
	Jaarrekening	Eindkredieten	Initiële kredieten
<b>Exploitatie</b>			
Uitgaven	131.382	128.826	101.000
Ontvangsten	0	0	0
Saldo	-131.382	-128.826	-101.000
<b>Investerings</b>			
Uitgaven	0	0	10.000
Ontvangsten	0	0	0
Saldo	0	0	-10.000
<b>Financiering</b>			

**Actie: AC000072**

Aankoop materieel en machines

Van 01/01/2020 tot 31/12/2025

	2022		
	Jaarrekening	Eindkredieten	Initiële kredieten
<b>Exploitatie</b>			
Uitgaven	34.896	40.000	41.000
Ontvangsten	9.991	2.000	2.000
Saldo	-24.905	-38.000	-39.000
<b>Investerings</b>			
Uitgaven	12.263	205.826	190.000
Ontvangsten	0	0	0
Saldo	-12.263	-205.826	-190.000
<b>Financiering</b>			

**Actieplan: AP000021**

Voor elk gemeentelijke onroerend goed de juiste beheersvorm bepalen en vastleggen

Van 01/01/2020 tot 31/12/2025

	2022		
	Jaarrekening	Eindkredieten	Initiële kredieten
<b>Exploitatie</b>			
Uitgaven	0	0	0
Ontvangsten	8.450	7.050	7.050
Saldo	8.450	7.050	7.050
<b>Investerings</b>			
<b>Financiering</b>			

### Actie: AC000073

Voor de verschillende huidige en toekomstige sportaccommodaties de meest geschikte beheersvorm bepalen en vastleggen

Van 01/01/2020 tot 31/12/2025

	2022		
	Jaarrekening	Eindkredieten	Initiële kredieten
<b>Exploitatie</b>			
Uitgaven	0	0	0
Ontvangsten	8.450	7.050	7.050
Saldo	8.450	7.050	7.050
<b>Investerings</b>			
<b>Financiering</b>			

### Beleidsdoelstelling: BD000007

De inwoners van Hechtel-Eksel en verschillende partners spelen een centrale rol in het beleid en in acties door hen te informeren, te laten participeren en er deel van te laten uitmaken.

Van 01/01/2020 tot 31/12/2025

	2022		
	Jaarrekening	Eindkredieten	Initiële kredieten
<b>Exploitatie</b>			
Uitgaven	87.449	107.300	117.200
Ontvangsten	483	0	1.850
Saldo	-86.966	-107.300	-115.350
<b>Investerings</b>			
<b>Financiering</b>			

### Actieplan: AP000022

Correcte en relevante informatie voor de inwoners en actoren

Van 01/01/2020 tot 31/12/2025

	2022		
	Jaarrekening	Eindkredieten	Initiële kredieten
<b>Exploitatie</b>			
Uitgaven	77.004	92.000	97.000
Ontvangsten	0	0	1.850
Saldo	-77.004	-92.000	-95.150
<b>Investerings</b>			
<b>Financiering</b>			

### Actie: AC000074

Communiceren van gemeentelijke initiatieven via onze gemeentelijke kanalen

Van 01/01/2020 tot 31/12/2025

	2022		
	Jaarrekening	Eindkredieten	Initiële kredieten
<b>Exploitatie</b>			
Uitgaven	64.970	70.000	75.000
Ontvangsten	0	0	1.850
Saldo	-64.970	-70.000	-73.150
<b>Investerings</b>			
<b>Financiering</b>			

**Actie: AC000075**

Communiceren van gemeentelijke initiatieven via externe kanalen

Van 01/01/2020 tot 31/12/2025

	2022		
	Jaarrekening	Eindkredieten	Initiële kredieten
<b>Exploitatie</b>			
Uitgaven	12.035	22.000	22.000
Ontvangsten	0	0	0
Saldo	-12.035	-22.000	-22.000
<b>Investerings</b>			
<b>Financiering</b>			

**Actieplan: AP000023**

Bevorderen van inspraak en burgerparticipatie

Van 01/01/2020 tot 31/12/2025

	2022		
	Jaarrekening	Eindkredieten	Initiële kredieten
<b>Exploitatie</b>			
Uitgaven	10.445	15.300	20.200
Ontvangsten	483	0	0
Saldo	-9.962	-15.300	-20.200
<b>Investerings</b>			
<b>Financiering</b>			

**Actie: AC000076**

Organiseren van burgerinitiatieven n.a.v. de resultaten van de burgerbevraging

Van 01/01/2020 tot 31/12/2025

**Actie: AC000077**

Actualisatie van de participatie en adviesraden, streven naar een nieuwe werking waar men ook oog heeft voor doelgroepen. WVG 100/11

Van 01/01/2020 tot 31/12/2025

	2022		
	Jaarrekening	Eindkredieten	Initiële kredieten
<b>Exploitatie</b>			
Uitgaven	7.078	7.500	10.600
Ontvangsten	0	0	0
Saldo	-7.078	-7.500	-10.600
<b>Investerings</b>			
<b>Financiering</b>			

**Actie: AC000078**

Vergoedingen Gecoro (gemeentelijk commissie ruimtelijke ordening)

Van 01/01/2020 tot 31/12/2025

	2022		
	Jaarrekening	Eindkredieten	Initiële kredieten
<b>Exploitatie</b>			
Uitgaven	2.500	5.600	5.600
Ontvangsten	0	0	0
Saldo	-2.500	-5.600	-5.600
<b>Investerings</b>			
<b>Financiering</b>			

## Actie: AC000079

Burgerparticipatie: Het organiseren van professionele en vernieuwde overlegplatforms, om meer inspraak en participatie te verkrijgen.

Van 01/01/2020 tot 31/12/2025

	2022		
	Jaarrekening	Eindkredieten	Initiële kredieten
<b>Exploitatie</b>			
Uitgaven	0	1.200	3.000
Ontvangsten	0	0	0
Saldo	0	-1.200	-3.000
<b>Investerings</b>			
<b>Financiering</b>			

## Actie: AC000080

Participatie aanmoedigen tussen bewoners aan het Huis van het Kind, medewerkers en de kinderopvang

Van 01/01/2020 tot 31/12/2025

	2022		
	Jaarrekening	Eindkredieten	Initiële kredieten
<b>Exploitatie</b>			
Uitgaven	866	1.000	1.000
Ontvangsten	483	0	0
Saldo	-384	-1.000	-1.000
<b>Investerings</b>			
<b>Financiering</b>			

## Strategische nota:: SD02

Hechtel-Eksel voert een coherent sociaal beleid, waarbij individuen en groepen de mogelijkheid wordt geboden om deel te nemen aan het maatschappelijke leven. D.m.v. een breed sociaal kader kunnen mensen beroep doen op hulp naargelang hun behoeften.

Van 01/01/2020 tot 31/12/2025

	2022		
	Jaarrekening	Eindkredieten	Initiële kredieten
<b>Exploitatie</b>			
Uitgaven	2.493.028	2.802.546	2.904.449
Ontvangsten	1.457.665	1.232.323	1.346.443
Saldo	-1.035.363	-1.570.223	-1.558.006
<b>Investerings</b>			
Uitgaven	3	44.963	0
Ontvangsten	0	0	0
Saldo	-3	-44.963	0
<b>Financiering</b>			

## Beleidsdoelstelling: BD000008

De goede werking van en de dienstverlening door het OCMW garanderen.

Van 01/01/2020 tot 31/12/2025

	2022		
	Jaarrekening	Eindkredieten	Initiële kredieten
<b>Exploitatie</b>			
Uitgaven	1.196.964	1.301.599	1.334.493
Ontvangsten	451.203	338.146	338.146
Saldo	-745.761	-963.453	-996.347
<b>Investerings</b>			
<b>Financiering</b>			

## Actieplan: AP000024

Algemene werking van het OCMW door inzet van middelen

Van 01/01/2020 tot 31/12/2025

	2022		
	Jaarrekening	Eindkredieten	Initiële kredieten
<b>Exploitatie</b>			
Uitgaven	4.804	19.393	19.393
Ontvangsten	26.314	21.522	21.522
Saldo	21.509	2.129	2.129
Investerings			
Financiering			

**Actie: AC000081**

Algemene kosten, toelagen en vergoedingen werking OCMW

Van 01/01/2020 tot 31/12/2025

	2022		
	Jaarrekening	Eindkredieten	Initiële kredieten
<b>Exploitatie</b>			
Uitgaven	4.804	19.393	19.393
Ontvangsten	26.314	21.522	21.522
Saldo	21.509	2.129	2.129
Investerings			
Financiering			

**Actieplan: AP000025**

Algemene werking van het OCMW door inzet van personeel

Van 01/01/2020 tot 31/12/2025

	2022		
	Jaarrekening	Eindkredieten	Initiële kredieten
<b>Exploitatie</b>			
Uitgaven	1.192.160	1.282.206	1.315.100
Ontvangsten	424.890	316.624	316.624
Saldo	-767.270	-965.582	-998.476
Investerings			
Financiering			

**Actie: AC000082**

Personeelsinzet Sociale- en Seniorendienst

Van 01/01/2020 tot 31/12/2025

	2022		
	Jaarrekening	Eindkredieten	Initiële kredieten
<b>Exploitatie</b>			
Uitgaven	938.487	1.007.172	1.005.620
Ontvangsten	423.986	255.457	255.457
Saldo	-514.501	-751.715	-750.163
Investerings			
Financiering			

## Actie: AC000341

Optimale personeelsinzet thuisdiensten

Van 01/01/2020 tot 31/12/2025

	2022		
	Jaarrekening	Eindkredieten	Initiële kredieten
<b>Exploitatie</b>			
Uitgaven	253.673	275.034	309.480
Ontvangsten	904	61.167	61.167
Saldo	-252.769	-213.867	-248.313
<b>Investerings</b>			
<b>Financiering</b>			

## Beleidsdoelstelling: BD000009

De senioren van Hechtel-Eksel kunnen beroep doen op een toereikend zorg- en hulpverleningsaanbod dat een antwoord biedt op de zeer uiteenlopende noden van een senior.

Van 01/01/2020 tot 31/12/2025

	2022		
	Jaarrekening	Eindkredieten	Initiële kredieten
<b>Exploitatie</b>			
Uitgaven	99.579	119.183	140.881
Ontvangsten	53.099	45.320	58.895
Saldo	-46.479	-73.863	-81.986
<b>Investerings</b>			
<b>Financiering</b>			

## Actieplan: AP000026

Uitbouwen van een actief seniorenbeleid met aandacht voor informatie geven en ontmoetingskansen ondersteunen en creëren.

Van 01/01/2020 tot 31/12/2025

	2022		
	Jaarrekening	Eindkredieten	Initiële kredieten
<b>Exploitatie</b>			
Uitgaven	368	2.500	6.500
Ontvangsten	0	0	0
Saldo	-368	-2.500	-6.500
<b>Investerings</b>			
<b>Financiering</b>			

## Actie: AC000083

Werken aan een dementievriendelijke gemeente waar personen met dementie, hun mantelverzorgers en omgeving kunnen rekenen op informatie, ondersteuning en ontmoeting.

Van 01/01/2020 tot 31/12/2025

	2022		
	Jaarrekening	Eindkredieten	Initiële kredieten
<b>Exploitatie</b>			
Uitgaven	60	1.000	2.000
Ontvangsten	0	0	0
Saldo	-60	-1.000	-2.000
<b>Investerings</b>			
<b>Financiering</b>			

**Actie: AC000084**

Spreekuur senioren dienst/zorgloket uitbouwen met aandacht voor buurtgerichte werking.

Van 01/01/2020 tot 31/12/2025

**Actie: AC000085**

Het bezoekersteam bekend maken bij zorg-actoren en bevolking, en bezoekt oa. 80-jarigen uit onze gemeente om pro-actief informatie te geven, mensen hun rechten te laten uitputten, noden te horen en probleemdetectie.

Van 01/01/2020 tot 31/12/2025

	2022		
	Jaarrekening	Eindkredieten	Initiële kredieten
<b>Exploitatie</b>			
Uitgaven	308	1.500	4.500
Ontvangsten	0	0	0
Saldo	-308	-1.500	-4.500
<b>Investerings</b>			
<b>Financiering</b>			

**Actie: AC000086**

Mogelijkheden bekijken voor ontmoetingsplekken voor senioren, eventueel in combinatie met andere doelgroepen en intergenerationeel zoals in WZC , Huis van het Kind, bibliotheek

Van 01/01/2020 tot 31/12/2025

**Actieplan: AP000027**

Senioren ondersteunen in de thuissituatie

Van 01/01/2020 tot 31/12/2025

	2022		
	Jaarrekening	Eindkredieten	Initiële kredieten
<b>Exploitatie</b>			
Uitgaven	99.211	116.683	134.381
Ontvangsten	53.099	45.320	58.895
Saldo	-46.112	-71.363	-75.486
<b>Investerings</b>			
<b>Financiering</b>			

**Actie: AC000087**

Aanbod van diensten om mensen zo lang mogelijk thuis te kunnen laten wonen. (poets en klusjesdienst)

Van 01/01/2020 tot 31/12/2025

	2022		
	Jaarrekening	Eindkredieten	Initiële kredieten
<b>Exploitatie</b>			
Uitgaven	48.624	54.983	57.981
Ontvangsten	6.850	0	0
Saldo	-41.774	-54.983	-57.981
<b>Investerings</b>			
<b>Financiering</b>			

## Actie: AC000088

Ondersteunen senioren en hun mantelzorgers

Van 01/01/2020 tot 31/12/2025

	2022		
	Jaarrekening	Eindkredieten	Initiële kredieten
<b>Exploitatie</b>			
Uitgaven	36.872	47.500	61.200
Ontvangsten	0	20	20
Saldo	-36.872	-47.480	-61.180
<b>Investerings</b>			
<b>Financiering</b>			

## Actie: AC000089

MMC en W-mobiel blijven aanbieden met aandacht voor evoluties rond basismobiliteit, -bereikbaarheid en andere spelers op de markt met afwegingen rond noden van de inwoners en haalbaarheid en draagkracht van deze dienst.

Van 01/01/2020 tot 31/12/2025

	2022		
	Jaarrekening	Eindkredieten	Initiële kredieten
<b>Exploitatie</b>			
Uitgaven	13.715	14.200	15.200
Ontvangsten	0	0	0
Saldo	-13.715	-14.200	-15.200
<b>Investerings</b>			
<b>Financiering</b>			

## Actie: AC000091

Vergoedingen voor ondersteuning door maatschappelijk assistenten

Van 01/01/2020 tot 31/12/2025

	2022		
	Jaarrekening	Eindkredieten	Initiële kredieten
<b>Exploitatie</b>			
Uitgaven	0	0	0
Ontvangsten	1.530	800	875
Saldo	1.530	800	875
<b>Investerings</b>			
<b>Financiering</b>			

## Actie: AC000092

Bijdrage gebruikers in werking thuisdiensten en Minder Mobiele Centrale

Van 01/01/2020 tot 31/12/2025

	2022		
	Jaarrekening	Eindkredieten	Initiële kredieten
<b>Exploitatie</b>			
Uitgaven	0	0	0
Ontvangsten	44.719	44.500	58.000
Saldo	44.719	44.500	58.000
<b>Investerings</b>			
<b>Financiering</b>			

## Actieplan: AP000028

Senioren adviseren en ondersteunen bij hun opname in een woonzorgcentrum

Van 01/01/2020 tot 31/12/2025



**Actie: AC000093**

Bevoegdheidsverklaringen/advies bij opname woonzorgcentrum, financiële risico's

Van 01/01/2020 tot 31/12/2025

**Actie: AC000094**

Overleg met woon-zorgcentrum en gezamenlijke initiatieven

Van 01/01/2020 tot 31/12/2025

**Actie: AC000095**

Mogelijkheden bekijken voor verdere ontwikkeling seniorencampus bij woon-zorgcentrum

Van 01/01/2020 tot 31/12/2025

**Beleidsdoelstelling: BD000010**

Opdat iedere inwoner een menswaardig bestaan kan leiden, neemt Hechtel-Eksel de regierol op door maximale toegankelijke sociale dienstverlening, hulpverlening en zorg te bieden met bijzondere aandacht voor onderbescherming (WVG200 en WVG200/1)

Van 01/01/2020 tot 31/12/2025

	2022		
	Jaarrekening	Eindkredieten	Initiële kredieten
<b>Exploitatie</b>			
Uitgaven	1.155.890	1.273.957	1.302.689
Ontvangsten	946.617	841.157	930.702
Saldo	-209.273	-432.800	-371.986
<b>Investerings</b>			
Uitgaven	3	44.963	0
Ontvangsten	0	0	0
Saldo	-3	-44.963	0
<b>Financiering</b>			

**Actieplan: AP000029**

Menswaardig bestaan garanderen door financiële ondersteuning

Van 01/01/2020 tot 31/12/2025

	2022		
	Jaarrekening	Eindkredieten	Initiële kredieten
<b>Exploitatie</b>			
Uitgaven	801.628	862.690	817.690
Ontvangsten	587.639	472.006	511.551
Saldo	-213.990	-390.684	-306.139
<b>Investerings</b>			
<b>Financiering</b>			

**Actie: AC000096**

Onderzoeken en toekennen van het recht op maatschappelijke integratie en vergelijkbare steunen

Van 01/01/2020 tot 31/12/2025

	2022		
	Jaarrekening	Eindkredieten	Initiële kredieten
<b>Exploitatie</b>			
Uitgaven	666.606	601.322	526.322
Ontvangsten	496.209	346.775	346.775
Saldo	-170.396	-254.547	-179.547
<b>Investerings</b>			
<b>Financiering</b>			

**Actie: AC000097**

Toekennen van financiële hulp

Van 01/01/2020 tot 31/12/2025

	2022		
	Jaarrekening	Eindkredieten	Initiële kredieten
<b>Exploitatie</b>			
Uitgaven	103.377	216.303	246.303
Ontvangsten	91.430	122.231	161.776
Saldo	-11.947	-94.072	-84.527
<b>Investerings</b>			
<b>Financiering</b>			

**Actie: AC000098**

Tussenkost in crisispvang en verblijf CAW

Van 01/01/2020 tot 31/12/2025

	2022		
	Jaarrekening	Eindkredieten	Initiële kredieten
<b>Exploitatie</b>			
Uitgaven	797	10.065	10.065
Ontvangsten	0	1.000	1.000
Saldo	-797	-9.065	-9.065
<b>Investerings</b>			
<b>Financiering</b>			

**Actie: AC000099**

Verblijfskosten van senioren in woon-zorgcentrum

Van 01/01/2020 tot 31/12/2025

	2022		
	Jaarrekening	Eindkredieten	Initiële kredieten
<b>Exploitatie</b>			
Uitgaven	30.850	35.000	35.000
Ontvangsten	0	2.000	2.000
Saldo	-30.850	-33.000	-33.000
<b>Investerings</b>			
<b>Financiering</b>			

**Actieplan: AP000030**

Menswaardig bestaan garanderen door toeleiding naar werk

Van 01/01/2020 tot 31/12/2025

	2022		
	Jaarrekening	Eindkredieten	Initiële kredieten
<b>Exploitatie</b>			
Uitgaven	165.887	213.265	295.235
Ontvangsten	78.668	97.930	147.930
Saldo	-87.218	-115.334	-147.304
<b>Investerings</b>			
<b>Financiering</b>			

**Actie: AC000100**

Re-integratie van kansarmen en toeleiding naar werk TWE

Van 01/01/2020 tot 31/12/2025

	2022		
	Jaarrekening	Eindkredieten	Initiële kredieten
<b>Exploitatie</b>			
Uitgaven	117.153	152.731	235.275
Ontvangsten	65.418	76.930	126.930
Saldo	-51.735	-75.800	-108.344
<b>Investerings</b>			
<b>Financiering</b>			

**Actie: AC000101**

Jobkansen creëren voor personen met een beperking eventueel door samen te werken met sociale tewerkstellingscentra (T&amp;O)

Van 01/01/2020 tot 31/12/2025

**Actie: AC000342**

Begeleiding TWE re-integratie in het arbeidscircuit via WZR en intern

Van 01/01/2020 tot 31/12/2025

	2022		
	Jaarrekening	Eindkredieten	Initiële kredieten
<b>Exploitatie</b>			
Uitgaven	48.734	60.534	59.960
Ontvangsten	13.250	21.000	21.000
Saldo	-35.484	-39.534	-38.960
<b>Investerings</b>			
<b>Financiering</b>			

**Actieplan: AP000031**

Menswaardig bestaan garanderen door middel van begeleiding en uitwerking budgetbeheer en CSR (via Welzijnsregio)

Van 01/01/2020 tot 31/12/2025

	2022		
	Jaarrekening	Eindkredieten	Initiële kredieten
<b>Exploitatie</b>			
Uitgaven	46.330	37.143	37.143
Ontvangsten	7.375	7.000	7.000
Saldo	-38.954	-30.143	-30.143
<b>Investerings</b>			
<b>Financiering</b>			

**Actie: AC000102**

Schuldhelpverlening intern en extern, met aandacht voor optimale in- en uitstroom

Van 01/01/2020 tot 31/12/2025

	2022		
	Jaarrekening	Eindkredieten	Initiële kredieten
<b>Exploitatie</b>			
Uitgaven	46.330	37.143	37.143
Ontvangsten	7.375	7.000	7.000
Saldo	-38.954	-30.143	-30.143
<b>Investerings</b>			
<b>Financiering</b>			

**Actieplan: AP000032**

Menswaardig bestaan garanderen door middel van informatie geven, mensen aan hun rechten helpen, hulpverlening op kantelmomenten, overlegmomenten, ...

Van 01/01/2020 tot 31/12/2025

	2022		
	Jaarrekening	Eindkredieten	Initiële kredieten
<b>Exploitatie</b>			
Uitgaven	20.020	18.670	18.670
Ontvangsten	0	0	0
Saldo	-20.020	-18.670	-18.670
<b>Investerings</b>			
<b>Financiering</b>			

**Actie: AC000103**

Welzijnsregio Dienst Juridisch advies en info

Van 01/01/2020 tot 31/12/2025

	2022		
	Jaarrekening	Eindkredieten	Initiële kredieten
<b>Exploitatie</b>			
Uitgaven	20.020	18.670	18.670
Ontvangsten	0	0	0
Saldo	-20.020	-18.670	-18.670
<b>Investerings</b>			
<b>Financiering</b>			

**Actie: AC000104**

Inwoners helpen bij rechtenverkenning en informatiemomenten organiseren. Bezoekersteam, Okerteam, contact na overlijden (WVG200)

Van 01/01/2020 tot 31/12/2025

**Actie: AC000105**

Overleg en coördinatie van werking tussen de actoren bevorderen (WVGG100/2)

Van 01/01/2020 tot 31/12/2025

**Actieplan: AP000033**

Menswaardig bestaan garanderen van de toegewezen asielzoekers Fedasil in het lokaal opvanginitiatief

Van 01/01/2020 tot 31/12/2025

	2022		
	Jaarrekening	Eindkredieten	Initiële kredieten
<b>Exploitatie</b>			
Uitgaven	122.026	142.190	133.951
Ontvangsten	272.935	264.221	264.221
Saldo	150.909	122.031	130.270
<b>Investerings</b>			
Uitgaven	3	44.963	0
Ontvangsten	0	0	0
Saldo	-3	-44.963	0
<b>Financiering</b>			

### Actie: AC000106

Werking LOI garanderen door inzet van middelen

Van 01/01/2020 tot 31/12/2025

	2022		
	Jaarrekening	Eindkredieten	Initiële kredieten
Exploitatie			
Uitgaven	122.026	142.190	133.951
Ontvangsten	272.935	264.221	264.221
Saldo	150.909	122.031	130.270
Investerings			
Financiering			

### Actie: AC000107

Werking LOI garanderen door inzet van personeel

Van 01/01/2020 tot 31/12/2025

### Actie: AC000108

Investeringsmiddelen LOI efficiënt inzetten

Van 01/01/2020 tot 31/12/2025

	2022		
	Jaarrekening	Eindkredieten	Initiële kredieten
Exploitatie			
Investerings			
Uitgaven	3	44.963	0
Ontvangsten	0	0	0
Saldo	-3	-44.963	0
Financiering			

### Actieplan: AP000034

Voorzien in een Geïntegreerd Breed onthaal.

Van 01/01/2020 tot 31/12/2025

### Actie: AC000109

In samenwerking met de welzijnsregio uitbouwen van een geïntegreerd breed onthaal waarin minimaal het OCMW, CAW en de diensten maatschappelijk werk van de ziekenfondsen (DMW) deel van uit maken.

Van 01/01/2020 tot 31/12/2025

### Actie: AC000110

Realiseren van het GBO in de ELZ Noord-Limburg voor kwetsbare schoolverlaters en kansarme gezinnen

Van 01/01/2020 tot 31/12/2025

### Actieplan: AP000035

Verdere uitbouw sociaal huis waarbij iedereen gemakkelijk gebruik kan maken van de sociale dienstverlening van het OCMW, de gemeente en andere sociale organisaties.

Van 01/01/2020 tot 31/12/2025

### Actie: AC000111

Mogelijkheden bekijken voor ontmoetingsplekken voor senioren in combinatie met andere doelgroepen en intergenerationeel zoals in WZC, Huis van het Kind, bibliotheek

Van 01/01/2020 tot 31/12/2025

## Beleidsdoelstelling: BD000011

Hechtel -Eksel werkt aan het verhogen van de sociale cohesie en de maatschappelijke participatie van doelgroepen

Van 01/01/2020 tot 31/12/2025

	2022		
	Jaarrekening	Eindkredieten	Initiële kredieten
Exploitatie			
Uitgaven	30.654	82.216	101.386
Ontvangsten	862	1.200	12.200
Saldo	-29.792	-81.016	-89.186
Investerings			
Financiering			

### Actieplan: AP000036

Buurtwerking stimuleren en ondersteunen. Op weg naar zorgzame buurten.

Van 01/01/2020 tot 31/12/2025

	2022		
	Jaarrekening	Eindkredieten	Initiële kredieten
Exploitatie			
Uitgaven	14.067	42.945	51.500
Ontvangsten	512	1.000	12.000
Saldo	-13.555	-41.945	-39.500
Investerings			
Financiering			

### Actie: AC000112

Gemeente Hechtel-Eksel groeperen in buurten, hen motiveren om zich te laten erkennen en ondersteuning van erkende buurtverenigingen. Uitrollen van een project om het buurtweefsel te versterken.

Van 01/01/2020 tot 31/12/2025

### Actie: AC000113

Ondersteuning van een goede en zorgzame buurtwerking

Van 01/01/2020 tot 31/12/2025

	2022		
	Jaarrekening	Eindkredieten	Initiële kredieten
Exploitatie			
Uitgaven	14.067	22.945	29.500
Ontvangsten	512	1.000	12.000
Saldo	-13.555	-21.945	-17.500
Investerings			
Financiering			

### Actie: AC000114

Uitbouwen en versterken van de 8 functies van buurtgerichte zorg

Van 01/01/2020 tot 31/12/2025

	2022		
	Jaarrekening	Eindkredieten	Initiële kredieten
Exploitatie			
Uitgaven	0	20.000	22.000
Ontvangsten	0	0	0
Saldo	0	-20.000	-22.000
Investerings			
Financiering			

### Actieplan: AP000037

Participatie en contactmogelijkheden verhogen van kwetsbare groepen WVG100/12

Van 01/01/2020 tot 31/12/2025

	2022		
	Jaarrekening	Eindkredieten	Initiële kredieten
<b>Exploitatie</b>			
Uitgaven	750	7.803	7.803
Ontvangsten	350	200	200
Saldo	-400	-7.603	-7.603
Investerings			
Financiering			

**Actie: AC000115**

Werking cultuurclub en welzijnsschakels

Van 01/01/2020 tot 31/12/2025

	2022		
	Jaarrekening	Eindkredieten	Initiële kredieten
<b>Exploitatie</b>			
Uitgaven	750	7.803	7.803
Ontvangsten	350	200	200
Saldo	-400	-7.603	-7.603
Investerings			
Financiering			

**Actie: AC000345**

Bewerkstellingen van optimale e-inclusie door uitrol op vlak van internettoegang, toegankelijke dienstverlening, versterken computervaardigheden, aanbieden ondersteuningsnetwerk en e-inclusion by design.

Van 01/01/2022 tot 31/12/2025

**Actieplan: AP000038**

Ondersteuning van zorginitiatieven

Van 01/01/2020 tot 31/12/2025

	2022		
	Jaarrekening	Eindkredieten	Initiële kredieten
<b>Exploitatie</b>			
Uitgaven	10.743	14.468	15.083
Ontvangsten	0	0	0
Saldo	-10.743	-14.468	-15.083
Investerings			
Financiering			

**Actie: AC000116**

Steunen van sociale doelen en zorginitiatieven

Van 01/01/2020 tot 31/12/2025

	2022		
	Jaarrekening	Eindkredieten	Initiële kredieten
<b>Exploitatie</b>			
Uitgaven	10.743	14.468	15.083
Ontvangsten	0	0	0
Saldo	-10.743	-14.468	-15.083
Investerings			
Financiering			

**Actieplan: AP000039**

Integratie van anderstalige inwoners bevorderen.

Van 01/01/2020 tot 31/12/2025

	2022		
	Jaarrekening	Eindkredieten	Initiële kredieten
<b>Exploitatie</b>			
Uitgaven	5.094	15.000	25.000
Ontvangsten	0	0	0
Saldo	-5.094	-15.000	-25.000
<b>Investerings</b>			
<b>Financiering</b>			

### Actie: AC000117

Het stimuleren, financieren en faciliteren van activiteiten die bevorderend zijn voor de integratie van anderstaligen

Van 01/01/2020 tot 31/12/2025

	2022		
	Jaarrekening	Eindkredieten	Initiële kredieten
<b>Exploitatie</b>			
Uitgaven	5.094	15.000	25.000
Ontvangsten	0	0	0
Saldo	-5.094	-15.000	-25.000
<b>Investerings</b>			
<b>Financiering</b>			

### Actieplan: AP000040

Het kinderarmoedebeleid van Hechtel-Eksel is een gedragen en coherent beleid, waarbij verschillende actoren betrokken zijn

Van 01/01/2020 tot 31/12/2025

### Actie: AC000118

Het LOK fungeert als overlegplatform en coördinator voor de uitwerking van het actieplan kinderarmoede

Van 01/01/2020 tot 31/12/2025

### Actie: AC000119

Vanuit het OCMW komt er een actieve participatie aan het KIK

Van 01/01/2020 tot 31/12/2025

### Actie: AC000120

Actieve deelname aan relevante overlegplatformen (door medewerkers van het OCMW)

Van 01/01/2020 tot 31/12/2025

### Actieplan: AP000041

Kansarme gezinnen en kinderen worden geïnformeerd over het (lokale) hulpverlenings- en vrijetijdsaanbod

Van 01/01/2020 tot 31/12/2025

	2022		
	Jaarrekening	Eindkredieten	Initiële kredieten
<b>Exploitatie</b>			
Uitgaven	0	2.000	2.000
Ontvangsten	0	0	0
Saldo	0	-2.000	-2.000
<b>Investerings</b>			
<b>Financiering</b>			

### Actie: AC000121

Informatie wordt algemeen verstrekt via de beschikbare kanalen (infoblad, website, FB, scholen), gekende kwetsbare gezinnen worden apart geïnformeerd over activiteiten die door de Cultuurclub georganiseerd worden.

Van 01/01/2020 tot 31/12/2025



**Actie: AC000122**

Opmaak (regionale) sociale kaart ifv beschikbare middelen

Van 01/01/2020 tot 31/12/2025

**Actie: AC000123**

Budget4life wordt als preventie-initiatief mede vanuit het OCMW van Hechtel-Eksel georganiseerd en wordt gepromoot bij de Hechtel-Ekselse scholen

Van 01/01/2020 tot 31/12/2025

	2022		
	Jaarrekening	Eindkredieten	Initiële kredieten
<b>Exploitatie</b>			
Uitgaven	0	2.000	2.000
Ontvangsten	0	0	0
Saldo	0	-2.000	-2.000
<b>Investerings</b>			
<b>Financiering</b>			

**Actie: AC000124**

Drempelverlagend werken door aanwezigheid van het OCMW op informele momenten

Van 01/01/2020 tot 31/12/2025

**Beleidsdoelstelling: BD000012**

Kinderarmoede bestrijden dmv een concreet actieplan

Van 01/01/2020 tot 31/12/2025

	2022		
	Jaarrekening	Eindkredieten	Initiële kredieten
<b>Exploitatie</b>			
Uitgaven	9.941	25.590	25.000
Ontvangsten	5.884	6.500	6.500
Saldo	-4.057	-19.090	-18.500
<b>Investerings</b>			
<b>Financiering</b>			

**Actieplan: AP000042**

Aan kansarme gezinnen en kinderen worden voldoende kansen aangeboden tot ontmoeting, participatie en het uitbouwen van netwerken

Van 01/01/2020 tot 31/12/2025

	2022		
	Jaarrekening	Eindkredieten	Initiële kredieten
<b>Exploitatie</b>			
Uitgaven	9.941	25.590	25.000
Ontvangsten	5.884	6.500	6.500
Saldo	-4.057	-19.090	-18.500
<b>Investerings</b>			
<b>Financiering</b>			

## Actie: AC000125

Er wordt blijvend geïnvesteerd in de participatiebevordering van kansarme gezinnen aan sociale, culturele en sportieve activiteiten en verenigingen (WVG100/12)

Van 01/01/2020 tot 31/12/2025

	2022		
	Jaarrekening	Eindkredieten	Initiële kredieten
<b>Exploitatie</b>			
Uitgaven	9.941	25.590	25.000
Ontvangsten	5.884	6.500	6.500
Saldo	-4.057	-19.090	-18.500
<b>Investerings</b>			
<b>Financiering</b>			

## Actie: AC000126

De Cultuurclub past zijn werking aan aan de huidige vraag op basis van bevraging en evaluatie, en biedt een meer continu aanbod van culturele, educatieve en sociale (gezins)activiteiten

Van 01/01/2020 tot 31/12/2025

## Actie: AC000127

Het OCMW Hechtel-Eksel en Kietelt vzw werken samen voor de verdeling van verjaardagsdozen aan kansarme gezinnen met kinderen

Van 01/01/2020 tot 31/12/2025

## Strategische nota:: SD03

Hechtel-Eksel verbindt ondernemerschap met toerisme en natuur, waardoor er unieke synergiën ontstaan waarmee de gemeente zich onderscheidt van anderen.

Van 01/01/2020 tot 31/12/2025

	2022		
	Jaarrekening	Eindkredieten	Initiële kredieten
<b>Exploitatie</b>			
Uitgaven	519.365	525.806	623.778
Ontvangsten	256.925	260.066	271.866
Saldo	-262.440	-265.740	-351.912
<b>Investerings</b>			
Uitgaven	0	19.500	68.000
Ontvangsten	0	0	0
Saldo	0	-19.500	-68.000
<b>Financiering</b>			

## Beleidsdoelstelling: BD000013

Hechtel-Eksel ondersteunt en stimuleert ondernemerschap in de gemeente en geeft ruimte aan de ontwikkeling van nieuwe vormen van economisch ondernemerschap.

Van 01/01/2020 tot 31/12/2025

	2022		
	Jaarrekening	Eindkredieten	Initiële kredieten
<b>Exploitatie</b>			
Uitgaven	82.708	92.390	109.900
Ontvangsten	45.209	45.000	45.000
Saldo	-37.499	-47.390	-64.900
<b>Investerings</b>			
<b>Financiering</b>			

## Actieplan: AP000043

Faciliterend en actief beleid voor ondernemend Hechtel-Eksel

Van 01/01/2020 tot 31/12/2025

	2022		
	Jaarrekening	Eindkredieten	Initiële kredieten
<b>Exploitatie</b>			
Uitgaven	800	2.000	7.000
Ontvangsten	0	0	0
Saldo	-800	-2.000	-7.000
<b>Investerings</b>			
<b>Financiering</b>			

### Actie: AC000128

De verdere uitbouw van een ondernemersloket met een fysieke themabalie en een afsprakensysteem in samenwerking met de dienst ruimtelijke ordening waar ook startende ondernemers terecht kunnen.

Van 01/01/2020 tot 31/12/2025

### Actie: AC000129

De verdere uitbouw van een online administratief ondernemersloket op de gemeentelijke website.

Van 01/01/2020 tot 31/12/2025

### Actie: AC000130

De band met het lokaal ondernemersweefsel versterken op het veld dmv het intensiveren van het persoonlijk contact met de dienst economie.

Van 01/01/2020 tot 31/12/2025

### Actie: AC000131

De kennisgeving verbeteren dmv het oprichten van specifieke communicatiekanalen zoals een aparte rubriek in het gemeentelijke nieuwsblad en een aparte sociale media pagina.

Van 01/01/2020 tot 31/12/2025

### Actie: AC000132

Het linken van de databanken met ondernemersgegevens van de Ondernemers Hechtel-Eksel vzw en de dienst lokale economie.

Van 01/01/2020 tot 31/12/2025

### Actie: AC000133

De sociale cohesie tussen ondernemers versterken en stimuleren dmv het organiseren van een jaarlijks netwerkevent.

Van 01/01/2020 tot 31/12/2025

	2022		
	Jaarrekening	Eindkredieten	Initiële kredieten
<b>Exploitatie</b>			
Uitgaven	0	0	5.000
Ontvangsten	0	0	0
Saldo	0	0	-5.000
<b>Investerings</b>			
<b>Financiering</b>			

### Actie: AC000134

Inzetten op de revitalisering van het handelscentrum van Eksel ism de dienst ruimtelijke ordening.

Van 01/01/2020 tot 31/12/2025

### Actie: AC000135

Inzetten op het actief ondersteunen van detailhandel en horeca.

Van 01/01/2020 tot 31/12/2025

	2022		
	Jaarrekening	Eindkredieten	Initiële kredieten
<b>Exploitatie</b>			
Uitgaven	800	2.000	2.000
Ontvangsten	0	0	0
Saldo	-800	-2.000	-2.000
<b>Investerings</b>			
<b>Financiering</b>			

### Actie: AC000136

Het ontwerpen van een ruimte waar mensen met ondernemingszin in kunnen worden ondergebracht.

Van 01/01/2020 tot 31/12/2025

### Actie: AC000137

Het bekijken van een optimalisering van de bestaande KMO-zones op ruimtelijk vlak.

Van 01/01/2020 tot 31/12/2025

### **Actieplan: AP000044**

Ondernemerschap inbedden in de lokale gemeenschap

Van 01/01/2020 tot 31/12/2025

	2022		
	Jaarrekening	Eindkredieten	Initiële kredieten
<b>Exploitatie</b>			
Uitgaven	11.284	14.240	29.000
Ontvangsten	0	0	0
Saldo	-11.284	-14.240	-29.000
<b>Investerings</b>			
<b>Financiering</b>			

### Actie: AC000138

Ondersteuning lokale handel

Van 01/01/2020 tot 31/12/2025

	2022		
	Jaarrekening	Eindkredieten	Initiële kredieten
<b>Exploitatie</b>			
Uitgaven	11.205	13.750	26.000
Ontvangsten	0	0	0
Saldo	-11.205	-13.750	-26.000
<b>Investerings</b>			
<b>Financiering</b>			

## Actie: AC000139

Het ondernemerschap aantrekkelijk maken bij de lokale jeugd dmv het opzetten van infomomenten en concrete acties ism de dienst jeugd.

Van 01/01/2020 tot 31/12/2025

	2022		
	Jaarrekening	Eindkredieten	Initiële kredieten
<b>Exploitatie</b>			
Uitgaven	79	490	3.000
Ontvangsten	0	0	0
Saldo	-79	-490	-3.000
<b>Investerings</b>			
<b>Financiering</b>			

## Actieplan: AP000045

Aangaan van samenwerkingsverbanden om lokale economie naar een hoger niveau te tillen

Van 01/01/2020 tot 31/12/2025

	2022		
	Jaarrekening	Eindkredieten	Initiële kredieten
<b>Exploitatie</b>			
Uitgaven	70.624	76.150	73.900
Ontvangsten	45.209	45.000	45.000
Saldo	-25.415	-31.150	-28.900
<b>Investerings</b>			
<b>Financiering</b>			

## Actie: AC000140

Een intense coöperatie opbouwen met organisaties die de belangen behartigen van lokale ondernemers waardoor men bij gerichte vragen of problemen een correcte repleik kunnen verwachten.

Van 01/01/2020 tot 31/12/2025

	2022		
	Jaarrekening	Eindkredieten	Initiële kredieten
<b>Exploitatie</b>			
Uitgaven	1.481	1.500	2.000
Ontvangsten	0	0	0
Saldo	-1.481	-1.500	-2.000
<b>Investerings</b>			
<b>Financiering</b>			

## Actie: AC000141

Een samenwerkingsverband aangaan met organisaties die mentor- en coachingsprogramma's aanbieden om ondernemers te kunnen informeren naar de mogelijkheden tot opleiding.

Van 01/01/2020 tot 31/12/2025

	2022		
	Jaarrekening	Eindkredieten	Initiële kredieten
<b>Exploitatie</b>			
Uitgaven	0	1.000	1.000
Ontvangsten	0	0	0
Saldo	0	-1.000	-1.000
<b>Investerings</b>			
<b>Financiering</b>			

## Actie: AC000142

Samenwerking tussen het gemeentebestuur, Focus Noord en het ERSV

Van 01/01/2020 tot 31/12/2025

	2022		
	Jaarrekening	Eindkredieten	Initiële kredieten
<b>Exploitatie</b>			
Uitgaven	0	900	2.400
Ontvangsten	0	0	0
Saldo	0	-900	-2.400
<b>Investerings</b>			
<b>Financiering</b>			

## Actie: AC000143

De dienst toerisme en de dienst lokale economie op elkaar afstemmen dmv overlappende projecten betreffende toeristische economie samen aan te pakken.

Van 01/01/2020 tot 31/12/2025

## Actie: AC000144

Een positieve en succesvolle samenwerking met de Ondernemers Hechtel-Eksel verder uitbouwen.

Van 01/01/2020 tot 31/12/2025

	2022		
	Jaarrekening	Eindkredieten	Initiële kredieten
<b>Exploitatie</b>			
Uitgaven	18.904	18.500	22.500
Ontvangsten	0	0	0
Saldo	-18.904	-18.500	-22.500
<b>Investerings</b>			
<b>Financiering</b>			

## Actie: AC000145

Geschenkbonnen

Van 01/01/2020 tot 31/12/2025

	2022		
	Jaarrekening	Eindkredieten	Initiële kredieten
<b>Exploitatie</b>			
Uitgaven	50.239	54.250	46.000
Ontvangsten	45.209	45.000	45.000
Saldo	-5.030	-9.250	-1.000
<b>Investerings</b>			
<b>Financiering</b>			

## Actie: AC000146

Innovatieve projecten inzake verbinding natuur - technologie

Van 01/01/2020 tot 31/12/2025

## Beleidsdoelstelling: BD000014

Met Bosland in de regio rol versterken we onze toeristische uitstraling en vermarkten we ons gezellig groen.

Van 01/01/2020 tot 31/12/2025

	2022		
	Jaarrekening	Eindkredieten	Initiële kredieten
<b>Exploitatie</b>			
Uitgaven	329.989	311.762	391.596
Ontvangsten	148.723	157.066	156.866
Saldo	-181.266	-154.696	-234.730
<b>Investerings</b>			
Uitgaven	0	19.500	18.000
Ontvangsten	0	0	0
Saldo	0	-19.500	-18.000
<b>Financiering</b>			

### Actieplan: AP000046

Participeren aan toeristische initiatieven

Van 01/01/2020 tot 31/12/2025

	2022		
	Jaarrekening	Eindkredieten	Initiële kredieten
<b>Exploitatie</b>			
Uitgaven	287.458	258.162	334.496
Ontvangsten	149.770	150.366	150.366
Saldo	-137.688	-107.796	-184.130
<b>Investerings</b>			
<b>Financiering</b>			

### Actie: AC000147

Bosland Gastheerschap verder uitbouwen, onder meer met congresstoerisme te introduceren vanuit regio Noord-Limburg in samenwerking met Stad Lommel

Van 01/01/2020 tot 31/12/2025

### Actie: AC000148

Uitbouwen van toeristische samenwerkingsverbanden, incl. lonen

Van 01/01/2020 tot 31/12/2025

	2022		
	Jaarrekening	Eindkredieten	Initiële kredieten
<b>Exploitatie</b>			
Uitgaven	287.458	258.162	334.496
Ontvangsten	149.770	150.366	150.366
Saldo	-137.688	-107.796	-184.130
<b>Investerings</b>			
<b>Financiering</b>			

### Actie: AC000149

Jeugdtoerisme nieuwe dimensies geven.

Van 01/01/2020 tot 31/12/2025

### Actieplan: AP000047

Hechtel-Eksel promoten als toeristische bestemming

Van 01/01/2020 tot 31/12/2025

	2022		
	Jaarrekening	Eindkredieten	Initiële kredieten
<b>Exploitatie</b>			
Uitgaven	38.277	43.000	46.500
Ontvangsten	4.734	4.200	4.000
Saldo	-33.543	-38.800	-42.500
<b>Investerings</b>			
<b>Financiering</b>			

**Actie: AC000151**

Inzetten op promotie van wandelen, fietsen, paardrijden en spelen in ons groene goud

Van 01/01/2020 tot 31/12/2025

	2022		
	Jaarrekening	Eindkredieten	Initiële kredieten
<b>Exploitatie</b>			
Uitgaven	29.577	31.200	28.500
Ontvangsten	4.734	4.200	4.000
Saldo	-24.843	-27.000	-24.500
<b>Investerings</b>			
<b>Financiering</b>			

**Actie: AC000152**

Ondersteunen van lokale initiatieven met toeristische uitstraling

Van 01/01/2020 tot 31/12/2025

	2022		
	Jaarrekening	Eindkredieten	Initiële kredieten
<b>Exploitatie</b>			
Uitgaven	8.700	11.800	18.000
Ontvangsten	0	0	0
Saldo	-8.700	-11.800	-18.000
<b>Investerings</b>			
<b>Financiering</b>			

**Actieplan: AP000048**

Toeristische uitstraling van het lokaal bestuur verhogen

Van 01/01/2020 tot 31/12/2025

	2022		
	Jaarrekening	Eindkredieten	Initiële kredieten
<b>Exploitatie</b>			
Uitgaven	2.352	7.600	7.600
Ontvangsten	-5.781	2.500	2.500
Saldo	-8.133	-5.100	-5.100
<b>Investerings</b>			
Uitgaven	0	19.500	18.000
Ontvangsten	0	0	0
Saldo	0	-19.500	-18.000
<b>Financiering</b>			



**Actie: AC000153**

Uitbouwen Bosland als toeristisch product

Van 01/01/2020 tot 31/12/2025

	2022		
	Jaarrekening	Eindkredieten	Initiële kredieten
<b>Exploitatie</b>			
Uitgaven	0	2.000	2.000
Ontvangsten	-6.455	2.000	2.000
Saldo	-6.455	0	0
<b>Investerings</b>			
Uitgaven	0	19.500	18.000
Ontvangsten	0	0	0
Saldo	0	-19.500	-18.000
<b>Financiering</b>			

**Actie: AC000154**

Ondersteunen en uitbouw gidsenwerking

Van 01/01/2020 tot 31/12/2025

	2022		
	Jaarrekening	Eindkredieten	Initiële kredieten
<b>Exploitatie</b>			
Uitgaven	2.352	5.600	5.600
Ontvangsten	674	500	500
Saldo	-1.678	-5.100	-5.100
<b>Investerings</b>			
<b>Financiering</b>			

**Actieplan: AP000049**

Actualisatie van het aanbod van toeristische streekproducten

Van 01/01/2020 tot 31/12/2025

	2022		
	Jaarrekening	Eindkredieten	Initiële kredieten
<b>Exploitatie</b>			
Uitgaven	1.902	3.000	3.000
Ontvangsten	0	0	0
Saldo	-1.902	-3.000	-3.000
<b>Investerings</b>			
<b>Financiering</b>			

**Actie: AC000155**

Streekproductenbox met producten van de lokale handelaars regelmatig in de kijker zetten. .

Van 01/01/2020 tot 31/12/2025

	2022		
	Jaarrekening	Eindkredieten	Initiële kredieten
<b>Exploitatie</b>			
Uitgaven	1.902	3.000	3.000
Ontvangsten	0	0	0
Saldo	-1.902	-3.000	-3.000
<b>Investerings</b>			
<b>Financiering</b>			

## Beleidsdoelstelling: BD000015

Hechtel-Eksel houdt haar natuurelementen in stand die de gemeente een aantrekkelijke en unieke gemeente maakt voor toeristen en inwoners.

Van 01/01/2020 tot 31/12/2025

	2022		
	Jaarrekening	Eindkredieten	Initiële kredieten
<b>Exploitatie</b>			
Uitgaven	106.668	121.654	122.282
Ontvangsten	62.993	58.000	70.000
Saldo	-43.675	-63.654	-52.282
<b>Investerings</b>			
Uitgaven	0	0	50.000
Ontvangsten	0	0	0
Saldo	0	0	-50.000
<b>Financiering</b>			

### Actieplan: AP000050

Inventariseren van bestaande natuur

Van 01/01/2020 tot 31/12/2025

	2022		
	Jaarrekening	Eindkredieten	Initiële kredieten
<b>Exploitatie</b>			
Uitgaven	0	0	0
Ontvangsten	9.781	8.000	8.000
Saldo	9.781	8.000	8.000
<b>Investerings</b>			
Uitgaven	0	0	50.000
Ontvangsten	0	0	0
Saldo	0	0	-50.000
<b>Financiering</b>			

### Actie: AC000156

Een natuurbeheerplan opmaken voor de gemeentelijke bossen en natuurterreinen (omvormen bosbeheerplan)

Van 01/01/2020 tot 31/12/2025

	2022		
	Jaarrekening	Eindkredieten	Initiële kredieten
<b>Exploitatie</b>			
Uitgaven	0	0	0
Ontvangsten	9.781	8.000	8.000
Saldo	9.781	8.000	8.000
<b>Investerings</b>			
<b>Financiering</b>			

**Actie: AC000157**

Opmaak van een boomzorgplan

Van 01/01/2020 tot 31/12/2025

	2022		
	Jaarrekening	Eindkredieten	Initiële kredieten
Exploitatie			
Investeringen			
Uitgaven	0	0	50.000
Ontvangsten	0	0	0
Saldo	0	0	-50.000
Financiering			

**Actieplan: AP000051**

Ontwikkeling richting grotere en meer robuuste natuurgebieden die met elkaar verbonden zijn via robuuste natuurverbindingen i.k.v. instandhoudingsdoelstellingen

Van 01/01/2020 tot 31/12/2025

	2022		
	Jaarrekening	Eindkredieten	Initiële kredieten
Exploitatie			
Uitgaven	17.167	17.167	18.000
Ontvangsten	0	0	0
Saldo	-17.167	-17.167	-18.000
Investeringen			
Financiering			

**Actie: AC000158**

Het ontwikkelen van golvende bosranden (mantel-zoom)

Van 01/01/2020 tot 31/12/2025

	2022		
	Jaarrekening	Eindkredieten	Initiële kredieten
Exploitatie			
Uitgaven	17.167	17.167	18.000
Ontvangsten	0	0	0
Saldo	-17.167	-17.167	-18.000
Investeringen			
Financiering			

**Actie: AC000159**

Herstel van landduinen

Van 01/01/2020 tot 31/12/2025

**Actieplan: AP000052**

Inzetten op duurzaam natuurbeheer

Van 01/01/2020 tot 31/12/2025

	2022		
	Jaarrekening	Eindkredieten	Initiële kredieten
Exploitatie			
Uitgaven	80.457	94.401	92.782
Ontvangsten	53.212	50.000	62.000
Saldo	-27.246	-44.401	-30.782
Investeringen			
Financiering			

**Actie: AC000160**

Samenwerkingsverbanden inzake natuurbeheer onderhouden en opzetten

Van 01/01/2020 tot 31/12/2025

	2022		
	Jaarrekening	Eindkredieten	Initiële kredieten
<b>Exploitatie</b>			
Uitgaven	3.186	4.186	4.100
Ontvangsten	0	0	0
Saldo	-3.186	-4.186	-4.100
<b>Investerings</b>			
<b>Financiering</b>			

**Actie: AC000161**

Natuur- en milieugerelateerde taken laten uitvoeren door doelgroepwerknemers

Van 01/01/2020 tot 31/12/2025

	2022		
	Jaarrekening	Eindkredieten	Initiële kredieten
<b>Exploitatie</b>			
Uitgaven	56.648	66.646	60.682
Ontvangsten	12.553	0	12.000
Saldo	-44.096	-66.646	-48.682
<b>Investerings</b>			
<b>Financiering</b>			

**Actie: AC000162**

Onderhoud routestructuren en Limburgse landschappen

Van 01/01/2020 tot 31/12/2025

	2022		
	Jaarrekening	Eindkredieten	Initiële kredieten
<b>Exploitatie</b>			
Uitgaven	9.815	10.000	12.000
Ontvangsten	0	0	0
Saldo	-9.815	-10.000	-12.000
<b>Investerings</b>			
<b>Financiering</b>			

**Actie: AC000163**

Jaarlijkse boswerken

Van 01/01/2020 tot 31/12/2025

	2022		
	Jaarrekening	Eindkredieten	Initiële kredieten
<b>Exploitatie</b>			
Uitgaven	8.012	10.773	11.000
Ontvangsten	0	0	0
Saldo	-8.012	-10.773	-11.000
<b>Investerings</b>			
<b>Financiering</b>			

**Actie: AC000164**

Onderhoud Resterheide

Van 01/01/2020 tot 31/12/2025

	2022		
	Jaarrekening	Eindkredieten	Initiële kredieten
<b>Exploitatie</b>			
Uitgaven	2.796	2.796	5.000
Ontvangsten	0	0	0
Saldo	-2.796	-2.796	-5.000
<b>Investerings</b>			
<b>Financiering</b>			

**Actie: AC000165**

Stimuleren van de toename van vergroening op privaat domein

Van 01/01/2020 tot 31/12/2025

**Actie: AC000166**

Deelnemen aan de houtverkoop van ANB

Van 01/01/2020 tot 31/12/2025

	2022		
	Jaarrekening	Eindkredieten	Initiële kredieten
<b>Exploitatie</b>			
Uitgaven	0	0	0
Ontvangsten	40.659	50.000	50.000
Saldo	40.659	50.000	50.000
<b>Investerings</b>			
<b>Financiering</b>			

**Actieplan: AP000053**

Inzetten op het beschermen en verbeteren van de natuur en/of biodiversiteit

Van 01/01/2020 tot 31/12/2025

	2022		
	Jaarrekening	Eindkredieten	Initiële kredieten
<b>Exploitatie</b>			
Uitgaven	8.086	8.086	8.500
Ontvangsten	0	0	0
Saldo	-8.086	-8.086	-8.500
<b>Investerings</b>			
<b>Financiering</b>			

**Actie: AC000167**

Oprichten van een biodiversiteitsfonds om natuurprojecten te (co)financieren

Van 01/01/2020 tot 31/12/2025

	2022		
	Jaarrekening	Eindkredieten	Initiële kredieten
<b>Exploitatie</b>			
Uitgaven	8.086	8.086	8.500
Ontvangsten	0	0	0
Saldo	-8.086	-8.086	-8.500
<b>Investerings</b>			
<b>Financiering</b>			

**Actieplan: AP000054**

Participatie en sensibilisering

Van 01/01/2020 tot 31/12/2025

	2022		
	Jaarrekening	Eindkredieten	Initiële kredieten
<b>Exploitatie</b>			
Uitgaven	958	2.000	3.000
Ontvangsten	0	0	0
Saldo	-958	-2.000	-3.000
Investerings			
Financiering			

### Actie: AC000168

Premie kleine landschapselementen

Van 01/01/2020 tot 31/12/2025

	2022		
	Jaarrekening	Eindkredieten	Initiële kredieten
<b>Exploitatie</b>			
Uitgaven	958	2.000	3.000
Ontvangsten	0	0	0
Saldo	-958	-2.000	-3.000
Investerings			
Financiering			

## Strategische nota:: SD04

De burgers ervaren het cultureel, educatief en sportief aanbod van de gemeente Hechtel-Eksel als gevarieerd, laagdrempelig en kwalitatief.

Van 01/01/2020 tot 31/12/2025

	2022		
	Jaarrekening	Eindkredieten	Initiële kredieten
<b>Exploitatie</b>			
Uitgaven	3.088.307	3.032.319	3.096.700
Ontvangsten	1.870.298	1.556.686	1.531.276
Saldo	-1.218.009	-1.475.633	-1.565.424
Investerings			
Uitgaven	34.237	70.338	151.564
Ontvangsten	0	0	0
Saldo	-34.237	-70.338	-151.564
Financiering			

## Beleidsdoelstelling: BD000016

De burgers ervaren de bibliotheek als een plek die hen op een laagdrempelige manier ondersteunt in het aanscherpen van hun mediawijsheid.

Van 01/01/2020 tot 31/12/2025

	2022		
	Jaarrekening	Eindkredieten	Initiële kredieten
<b>Exploitatie</b>			
Uitgaven	391.739	393.464	392.390
Ontvangsten	12.180	9.043	13.543
Saldo	-379.559	-384.421	-378.847
Investerings			
Financiering			

### Actieplan: AP000055

Kwalitatieve, breed en zorgvuldig samengestelde collectie uitbouwen in de bibliotheek

Van 01/01/2020 tot 31/12/2025

	2022		
	Jaarrekening	Eindkredieten	Initiële kredieten
<b>Exploitatie</b>			
Uitgaven	57.081	60.800	63.900
Ontvangsten	0	0	0
Saldo	-57.081	-60.800	-63.900
<b>Investerings</b>			
<b>Financiering</b>			

**Actie: AC000169**

Uitbreiding en onderhoud collectie bibliotheek

Van 01/01/2020 tot 31/12/2025

	2022		
	Jaarrekening	Eindkredieten	Initiële kredieten
<b>Exploitatie</b>			
Uitgaven	57.081	60.800	63.900
Ontvangsten	0	0	0
Saldo	-57.081	-60.800	-63.900
<b>Investerings</b>			
<b>Financiering</b>			

**Actieplan: AP000056**

Stimuleren van cultuureducatie en leesmotivatie

Van 01/01/2020 tot 31/12/2025

	2022		
	Jaarrekening	Eindkredieten	Initiële kredieten
<b>Exploitatie</b>			
Uitgaven	10.506	15.722	14.000
Ontvangsten	11.312	8.000	12.500
Saldo	806	-7.722	-1.500
<b>Investerings</b>			
<b>Financiering</b>			

**Actie: AC000170**

Activiteiten ter promotie van de bibliotheek

Van 01/01/2020 tot 31/12/2025

	2022		
	Jaarrekening	Eindkredieten	Initiële kredieten
<b>Exploitatie</b>			
Uitgaven	10.506	15.722	14.000
Ontvangsten	11.312	8.000	12.500
Saldo	806	-7.722	-1.500
<b>Investerings</b>			
<b>Financiering</b>			

**Actieplan: AP000057**

Uitbouwen van een digitale bibliotheek

Van 01/01/2020 tot 31/12/2025

	2022		
	Jaarrekening	Eindkredieten	Initiële kredieten
<b>Exploitatie</b>			
Uitgaven	13.676	16.510	14.000
Ontvangsten	0	0	0
Saldo	-13.676	-16.510	-14.000
<b>Investerings</b>			
<b>Financiering</b>			

**Actie: AC000171**

Aankoop digitaal en audiovisueel materiaal bibliotheek

Van 01/01/2020 tot 31/12/2025

	2022		
	Jaarrekening	Eindkredieten	Initiële kredieten
<b>Exploitatie</b>			
Uitgaven	0	1.000	4.000
Ontvangsten	0	0	0
Saldo	0	-1.000	-4.000
<b>Investerings</b>			
<b>Financiering</b>			

**Actie: AC000172**

Aanbieden van online diensten in de bibliotheek

Van 01/01/2020 tot 31/12/2025

	2022		
	Jaarrekening	Eindkredieten	Initiële kredieten
<b>Exploitatie</b>			
Uitgaven	13.676	15.510	10.000
Ontvangsten	0	0	0
Saldo	-13.676	-15.510	-10.000
<b>Investerings</b>			
<b>Financiering</b>			

**Actieplan: AP000058**

Optimalisering kwalitatieve dienstverlening & baliewerking in de bibliotheek

Van 01/01/2020 tot 31/12/2025

	2022		
	Jaarrekening	Eindkredieten	Initiële kredieten
<b>Exploitatie</b>			
Uitgaven	310.475	300.433	300.490
Ontvangsten	868	1.043	1.043
Saldo	-309.608	-299.390	-299.447
<b>Investerings</b>			
<b>Financiering</b>			



### Actie: AC000173

Optimale personeelsinzet werking Bib

Van 01/01/2020 tot 31/12/2025

	2022		
	Jaarrekening	Eindkredieten	Initiële kredieten
<b>Exploitatie</b>			
Uitgaven	310.451	300.414	297.490
Ontvangsten	868	1.043	1.043
Saldo	-309.583	-299.371	-296.447
<b>Investerings</b>			
<b>Financiering</b>			

### Actie: AC000174

Bib aan huis

Van 01/01/2020 tot 31/12/2025

### Actie: AC000175

Interbibliotheccair leenverkeer

Van 01/01/2020 tot 31/12/2025

### Actie: AC000176

Efficiënt intern communicatiesysteem opzetten in de bibliotheek

Van 01/01/2020 tot 31/12/2025

### Actie: AC000177

Promoten van gemeentelijk aanbod

Van 01/01/2020 tot 31/12/2025

### Actie: AC000178

Aankoop ondersteunende middelen bibliotheek

Van 01/01/2020 tot 31/12/2025

	2022		
	Jaarrekening	Eindkredieten	Initiële kredieten
<b>Exploitatie</b>			
Uitgaven	24	18	3.000
Ontvangsten	0	0	0
Saldo	-24	-18	-3.000
<b>Investerings</b>			
<b>Financiering</b>			

### Actieplan: AP000059

Sfeervolle inrichting van de bibliotheken

Van 01/01/2020 tot 31/12/2025

### Actie: AC000180

Ontmoetingsruimte bibliotheek aangenaam inrichten

Van 01/01/2020 tot 31/12/2025

## Beleidsdoelstelling: BD000017

Hechtel-Eksel heeft een laagdrempelig activiteitenaanbod met bijzondere aandacht voor specifieke doelgroepen.

Van 01/01/2020 tot 31/12/2025

	2022		
	Jaarrekening	Eindkredieten	Initiële kredieten
<b>Exploitatie</b>			
Uitgaven	638.473	708.267	771.815
Ontvangsten	61.493	89.610	99.204
Saldo	-576.980	-618.657	-672.611
<b>Investerings</b>			
Uitgaven	12.565	12.700	28.500
Ontvangsten	0	0	0
Saldo	-12.565	-12.700	-28.500
<b>Financiering</b>			

### Actieplan: AP000060

De bevolking aanzetten tot sporten met aandacht voor de positieve bijdragen van sport naar gezondheid en sociale contacten

Van 01/01/2020 tot 31/12/2025

	2022		
	Jaarrekening	Eindkredieten	Initiële kredieten
<b>Exploitatie</b>			
Uitgaven	288.395	320.233	356.836
Ontvangsten	38.287	40.137	41.831
Saldo	-250.108	-280.096	-315.005
<b>Investerings</b>			
<b>Financiering</b>			

### Actie: AC000181

Optimale personeelsinzet sportdienst en sportinfrastructuur

Van 01/01/2020 tot 31/12/2025

	2022		
	Jaarrekening	Eindkredieten	Initiële kredieten
<b>Exploitatie</b>			
Uitgaven	227.567	253.183	279.586
Ontvangsten	894	1.081	1.081
Saldo	-226.673	-252.102	-278.505
<b>Investerings</b>			
<b>Financiering</b>			

### Actie: AC000182

De deelnemers aan de verschillende sportactiviteiten georganiseerd in eigen beheer verzekeren tegen lichamelijke ongevallen.

Van 01/01/2020 tot 31/12/2025

	2022		
	Jaarrekening	Eindkredieten	Initiële kredieten
<b>Exploitatie</b>			
Uitgaven	1.214	1.250	5.250
Ontvangsten	0	0	0
Saldo	-1.214	-1.250	-5.250
<b>Investerings</b>			
<b>Financiering</b>			

### Actie: AC000183

Jongeren stimuleren tot een actieve en gezonde levensstijl door het aanbieden van een gevarieerd sportaanbod tijdens de vakantieperiodes

Van 01/01/2020 tot 31/12/2025

	2022		
	Jaarrekening	Eindkredieten	Initiële kredieten
<b>Exploitatie</b>			
Uitgaven	25.059	27.000	23.000
Ontvangsten	27.956	28.000	23.500
Saldo	2.897	1.000	500
<b>Investerings</b>			
<b>Financiering</b>			

### Actie: AC000184

Een naschools sportaanbod uitwerken op maat van de verschillende leeftijdsgroepen in samenspraak met de kinderopvang

Van 01/01/2020 tot 31/12/2025

	2022		
	Jaarrekening	Eindkredieten	Initiële kredieten
<b>Exploitatie</b>			
Uitgaven	6.749	8.500	11.000
Ontvangsten	0	750	5.250
Saldo	-6.749	-7.750	-5.750
<b>Investerings</b>			
<b>Financiering</b>			

### Actie: AC000185

Jongeren laten kennismaken met verschillende sporten tijdens de schooluren in samenwerking met de scholen

Van 01/01/2020 tot 31/12/2025

	2022		
	Jaarrekening	Eindkredieten	Initiële kredieten
<b>Exploitatie</b>			
Uitgaven	10.370	10.800	10.500
Ontvangsten	1.531	1.306	2.000
Saldo	-8.839	-9.494	-8.500
<b>Investerings</b>			
<b>Financiering</b>			

### Actie: AC000186

Het sportief activiteiten aanbod voor senioren onderhouden en verder uitbouwen om senioren de kans te bieden om te (blijven) bewegen.

Van 01/01/2020 tot 31/12/2025

	2022		
	Jaarrekening	Eindkredieten	Initiële kredieten
<b>Exploitatie</b>			
Uitgaven	6.846	7.000	9.000
Ontvangsten	3.717	4.000	5.000
Saldo	-3.129	-3.000	-4.000
<b>Investerings</b>			
<b>Financiering</b>			

## Actie: AC000187

Een gevarieerd jaarlijks sportactiviteitsaanbod aanbieden aanvullend op het aanbod van de verenigingen om bewoners aan te zetten tot bewegen.

Van 01/01/2020 tot 31/12/2025

	2022		
	Jaarrekening	Eindkredieten	Initiële kredieten
Exploitatie			
Uitgaven	10.589	12.500	18.500
Ontvangsten	4.189	5.000	5.000
Saldo	-6.400	-7.500	-13.500
Investerings			
Financiering			

## Actieplan: AP000061

Bijzondere doelgroepen (gehandicapten, mensen in armoede, ...) tot gezond bewegen aanzetten

Van 01/01/2020 tot 31/12/2025

	2022		
	Jaarrekening	Eindkredieten	Initiële kredieten
Exploitatie			
Uitgaven	1.306	4.700	5.000
Ontvangsten	0	500	500
Saldo	-1.306	-4.200	-4.500
Investerings			
Financiering			

## Actie: AC000188

Ondersteunen en/of uitwerken van activiteiten ter bevordering van gezond bewegen bij kwetsbare doelgroepen

Van 01/01/2020 tot 31/12/2025

	2022		
	Jaarrekening	Eindkredieten	Initiële kredieten
Exploitatie			
Uitgaven	1.306	4.700	5.000
Ontvangsten	0	500	500
Saldo	-1.306	-4.200	-4.500
Investerings			
Financiering			

## Actieplan: AP000062

Gevarieerd vrijetijdsaanbod voor kinderen en jongeren aanbieden.

Van 01/01/2020 tot 31/12/2025

	2022		
	Jaarrekening	Eindkredieten	Initiële kredieten
Exploitatie			
Uitgaven	82.962	88.329	86.547
Ontvangsten	3.574	35.553	35.553
Saldo	-79.388	-52.776	-50.994
Investerings			
Financiering			

**Actie: AC000189**

Optimale personeelsinzet jeugddienst

Van 01/01/2020 tot 31/12/2025

	2022		
	Jaarrekening	Eindkredieten	Initiële kredieten
<b>Exploitatie</b>			
Uitgaven	67.616	67.329	65.547
Ontvangsten	217	30.553	30.553
Saldo	-67.399	-36.776	-34.994
<b>Investerings</b>			
<b>Financiering</b>			

**Actie: AC000190**

Vrijtijdsaanbod aanpassen aan de noden van jongeren en kinderen in Hechtel-Eksel. Met extra aandacht voor huidige jeugdcultuur en nieuwe ontspanningsactiviteiten.

Van 01/01/2020 tot 31/12/2025

	2022		
	Jaarrekening	Eindkredieten	Initiële kredieten
<b>Exploitatie</b>			
Uitgaven	15.347	21.000	21.000
Ontvangsten	3.357	5.000	5.000
Saldo	-11.989	-16.000	-16.000
<b>Investerings</b>			
<b>Financiering</b>			

**Actieplan: AP000063**

Gevarieerd &amp; sensibiliserend aanbod uitwerken voor bijzondere doelgroepen

Van 01/01/2020 tot 31/12/2025

	2022		
	Jaarrekening	Eindkredieten	Initiële kredieten
<b>Exploitatie</b>			
Uitgaven	1.782	1.500	10.000
Ontvangsten	0	500	1.500
Saldo	-1.782	-1.000	-8.500
<b>Investerings</b>			
<b>Financiering</b>			

**Actie: AC000191**

Sensibiliseringsacties en vrijtijdsaanbod voor senioren uitwerken

Van 01/01/2020 tot 31/12/2025

	2022		
	Jaarrekening	Eindkredieten	Initiële kredieten
<b>Exploitatie</b>			
Uitgaven	5	1.000	7.000
Ontvangsten	0	500	500
Saldo	-5	-500	-6.500
<b>Investerings</b>			
<b>Financiering</b>			

## Actie: AC000192

Sensibiliseringsacties voor en over personen met een beperking uitwerken

Van 01/01/2020 tot 31/12/2025

	2022		
	Jaarrekening	Eindkredieten	Initiële kredieten
<b>Exploitatie</b>			
Uitgaven	1.777	500	3.000
Ontvangsten	0	0	1.000
Saldo	-1.777	-500	-2.000
<b>Investerings</b>			
<b>Financiering</b>			

### **Actieplan: AP000064**

Een gevarieerd vrijetijdsaanbod betreffende welzijn/gezondheid gerelateerde thema's.

Van 01/01/2020 tot 31/12/2025

	2022		
	Jaarrekening	Eindkredieten	Initiële kredieten
<b>Exploitatie</b>			
Uitgaven	8.457	10.300	19.500
Ontvangsten	6.544	750	750
Saldo	-1.913	-9.550	-18.750
<b>Investerings</b>			
<b>Financiering</b>			

## Actie: AC000193

Vrijetijdsaanbod aanpassen aan de noden van de inwoners om het welzijn te kunnen verhogen.

Van 01/01/2020 tot 31/12/2025

	2022		
	Jaarrekening	Eindkredieten	Initiële kredieten
<b>Exploitatie</b>			
Uitgaven	8.457	10.300	19.500
Ontvangsten	6.544	750	750
Saldo	-1.913	-9.550	-18.750
<b>Investerings</b>			
<b>Financiering</b>			

### **Actieplan: AP000065**

Een gevarieerd en laagdrempelig cultuuraanbod inrichten

Van 01/01/2020 tot 31/12/2025

	2022		
	Jaarrekening	Eindkredieten	Initiële kredieten
<b>Exploitatie</b>			
Uitgaven	185.077	197.290	201.932
Ontvangsten	13.087	12.170	19.070
Saldo	-171.990	-185.120	-182.862
<b>Investerings</b>			
Uitgaven	10.000	10.000	25.000
Ontvangsten	0	0	0
Saldo	-10.000	-10.000	-25.000
<b>Financiering</b>			

**Actie: AC000194**

Optimale personeelsinzet werking gemeenschapscentra

Van 01/01/2020 tot 31/12/2025

	2022		
	Jaarrekening	Eindkredieten	Initiële kredieten
<b>Exploitatie</b>			
Uitgaven	140.183	145.290	141.932
Ontvangsten	523	570	570
Saldo	-139.660	-144.720	-141.362
<b>Investerings</b>			
<b>Financiering</b>			

**Actie: AC000195**

Een gevarieerd cultuuraanbod aanbieden aanvullend op het aanbod van de verenigingen

Van 01/01/2020 tot 31/12/2025

	2022		
	Jaarrekening	Eindkredieten	Initiële kredieten
<b>Exploitatie</b>			
Uitgaven	23.716	24.520	30.000
Ontvangsten	11.184	10.000	10.000
Saldo	-12.531	-14.520	-20.000
<b>Investerings</b>			
Uitgaven	10.000	10.000	10.000
Ontvangsten	0	0	0
Saldo	-10.000	-10.000	-10.000
<b>Financiering</b>			

**Actie: AC000196**

Projectwerking cultuur

Van 01/01/2020 tot 31/12/2025

	2022		
	Jaarrekening	Eindkredieten	Initiële kredieten
<b>Exploitatie</b>			
Uitgaven	15.873	20.480	20.000
Ontvangsten	710	1.000	5.000
Saldo	-15.163	-19.480	-15.000
<b>Investerings</b>			
Uitgaven	0	0	15.000
Ontvangsten	0	0	0
Saldo	0	0	-15.000
<b>Financiering</b>			

**Actie: AC000197**

Cultuuraanbod inrichten voor de kleuter- en lagere scholen

Van 01/01/2020 tot 31/12/2025

	2022		
	Jaarrekening	Eindkredieten	Initiële kredieten
<b>Exploitatie</b>			
Uitgaven	5.306	7.000	10.000
Ontvangsten	670	600	3.500
Saldo	-4.636	-6.400	-6.500
<b>Investerings</b>			
<b>Financiering</b>			

## Actieplan: AP000066

Een eenduidig en democratisch prijzenbeleid hanteren binnen het volledig activiteitenaanbod

Van 01/01/2020 tot 31/12/2025

### Actie: AC000198

Actualisatie facturatiebedrag schoolvoorstellingen aan scholen

Van 01/01/2020 tot 31/12/2025

### Actie: AC000199

Eenduidige tarievenstructuur uitwerken met inbegrip van sociale tarieven

Van 01/01/2020 tot 31/12/2025

## Actieplan: AP000067

Kunst en wetenschap maken deel uit van het aanbod dat de gemeente wil bieden aan haar inwoners

Van 01/01/2020 tot 31/12/2025

	2022		
	Jaarrekening	Eindkredieten	Initiële kredieten
<b>Exploitatie</b>			
Uitgaven	32.755	35.000	36.250
Ontvangsten	0	0	0
Saldo	-32.755	-35.000	-36.250
<b>Investerings</b>			
Uitgaven	2.565	2.700	3.500
Ontvangsten	0	0	0
Saldo	-2.565	-2.700	-3.500
<b>Financiering</b>			

### Actie: AC000200

Ondersteuning van het kunstonderwijs (KANL)

Van 01/01/2020 tot 31/12/2025

	2022		
	Jaarrekening	Eindkredieten	Initiële kredieten
<b>Exploitatie</b>			
Uitgaven	32.755	35.000	35.000
Ontvangsten	0	0	0
Saldo	-32.755	-35.000	-35.000
<b>Investerings</b>			
Uitgaven	2.565	2.700	3.500
Ontvangsten	0	0	0
Saldo	-2.565	-2.700	-3.500
<b>Financiering</b>			

### Actie: AC000201

Ondersteuning WAK

Van 01/01/2020 tot 31/12/2025

	2022		
	Jaarrekening	Eindkredieten	Initiële kredieten
<b>Exploitatie</b>			
Uitgaven	0	0	1.250
Ontvangsten	0	0	0
Saldo	0	0	-1.250
<b>Investerings</b>			
<b>Financiering</b>			

## Actieplan: AP000068



Eigen projecten en initiatieven met een publiek karakter organiseren

Van 01/01/2020 tot 31/12/2025

	2022		
	Jaarrekening	Eindkredieten	Initiële kredieten
<b>Exploitatie</b>			
Uitgaven	37.739	50.915	55.750
Ontvangsten	0	0	0
Saldo	-37.739	-50.915	-55.750
<b>Investerings</b>			
<b>Financiering</b>			

### Actie: AC000202

Organiseren van lokale evenementen voor de eigen bevolking

Van 01/01/2020 tot 31/12/2025

	2022		
	Jaarrekening	Eindkredieten	Initiële kredieten
<b>Exploitatie</b>			
Uitgaven	37.739	50.915	55.750
Ontvangsten	0	0	0
Saldo	-37.739	-50.915	-55.750
<b>Investerings</b>			
<b>Financiering</b>			

### Beleidsdoelstelling: BD000018

Hechtel-Eksel ondersteunt het verenigingsleven op een actieve, inhoudelijke en financiële manier, om verenigingen en socio-culturele partners te stimuleren een bloeiende werking uit te bouwen.

Van 01/01/2020 tot 31/12/2025

	2022		
	Jaarrekening	Eindkredieten	Initiële kredieten
<b>Exploitatie</b>			
Uitgaven	96.473	121.250	135.115
Ontvangsten	52.590	64.250	66.750
Saldo	-43.883	-57.000	-68.365
<b>Investerings</b>			
Uitgaven	2.321	3.000	3.000
Ontvangsten	0	0	0
Saldo	-2.321	-3.000	-3.000
<b>Financiering</b>			

### Actieplan: AP000069

Projecten en initiatieven van verenigingen met een publiek karakter financieel, inhoudelijk en logistiek ondersteunen.

Van 01/01/2020 tot 31/12/2025

	2022		
	Jaarrekening	Eindkredieten	Initiële kredieten
<b>Exploitatie</b>			
Uitgaven	23.713	35.685	42.500
Ontvangsten	3.344	3.000	5.000
Saldo	-20.369	-32.685	-37.500
<b>Investerings</b>			
<b>Financiering</b>			

**Actie: AC000203**

Verenigingen financieel ondersteunen bij de organisatie van evenementen op basis van een subsidiereglement  
Van 01/01/2020 tot 31/12/2025

	2022		
	Jaarrekening	Eindkredieten	Initiële kredieten
<b>Exploitatie</b>			
Uitgaven	14.000	14.500	7.500
Ontvangsten	0	0	0
Saldo	-14.000	-14.500	-7.500
<b>Investerings</b>			
<b>Financiering</b>			

**Actie: AC000204**

Verenigingen op aanvraag logistiek ondersteunen bij de organisatie van publieke evenementen  
Van 01/01/2020 tot 31/12/2025

	2022		
	Jaarrekening	Eindkredieten	Initiële kredieten
<b>Exploitatie</b>			
Uitgaven	9.713	21.185	35.000
Ontvangsten	3.344	3.000	5.000
Saldo	-6.369	-18.185	-30.000
<b>Investerings</b>			
<b>Financiering</b>			

**Actie: AC000205**

Vergunningsaanvragen en evenementenwijzers van verenigingen behandelen  
Van 01/01/2020 tot 31/12/2025

**Actieplan: AP000070**

Lokale milieuverenigingen stimuleren en ondersteunen in een kwalitatieve werking  
Van 01/01/2020 tot 31/12/2025

	2022		
	Jaarrekening	Eindkredieten	Initiële kredieten
<b>Exploitatie</b>			
Uitgaven	1.930	2.055	2.055
Ontvangsten	0	0	0
Saldo	-1.930	-2.055	-2.055
<b>Investerings</b>			
<b>Financiering</b>			

**Actie: AC000206**

Milieuverenigingen financieel ondersteunen door het verlenen van subsidies  
Van 01/01/2020 tot 31/12/2025

	2022		
	Jaarrekening	Eindkredieten	Initiële kredieten
<b>Exploitatie</b>			
Uitgaven	1.930	2.055	2.055
Ontvangsten	0	0	0
Saldo	-1.930	-2.055	-2.055
<b>Investerings</b>			
<b>Financiering</b>			

**Actieplan: AP000071**

Lokale sportverenigingen stimuleren en ondersteunen in een kwalitatieve werking

Van 01/01/2020 tot 31/12/2025

	2022		
	Jaarrekening	Eindkredieten	Initiële kredieten
<b>Exploitatie</b>			
Uitgaven	22.839	23.500	25.500
Ontvangsten	0	0	0
Saldo	-22.839	-23.500	-25.500
Investerings			
Financiering			

**Actie: AC000207**

Sportverenigingen financieel ondersteunen op basis van subsidiereglementen met kwalitatieve en kwantitatieve criteria

Van 01/01/2020 tot 31/12/2025

	2022		
	Jaarrekening	Eindkredieten	Initiële kredieten
<b>Exploitatie</b>			
Uitgaven	11.000	11.000	11.000
Ontvangsten	0	0	0
Saldo	-11.000	-11.000	-11.000
Investerings			
Financiering			

**Actie: AC000208**

Een kwaliteitsvolle jeugdwerking bij sportverenigingen stimuleren door financiële ondersteuning op basis van subsidiereglementen met kwalitatieve criteria

Van 01/01/2020 tot 31/12/2025

	2022		
	Jaarrekening	Eindkredieten	Initiële kredieten
<b>Exploitatie</b>			
Uitgaven	11.839	12.500	14.500
Ontvangsten	0	0	0
Saldo	-11.839	-12.500	-14.500
Investerings			
Financiering			

**Actieplan: AP000072**

Sportinfrastructuur ter beschikking stellen aan verenigingen en burgers op basis van behoefte en noden

Van 01/01/2020 tot 31/12/2025

	2022		
	Jaarrekening	Eindkredieten	Initiële kredieten
<b>Exploitatie</b>			
Uitgaven	0	0	0
Ontvangsten	24.851	28.000	28.000
Saldo	24.851	28.000	28.000
Investerings			
Financiering			

**Actie: AC000209**

Sportinfrastructuur huren en verhuren aan verenigingen en particulieren

Van 01/01/2020 tot 31/12/2025

	2022		
	Jaarrekening	Eindkredieten	Initiële kredieten
<b>Exploitatie</b>			
Uitgaven	0	0	0
Ontvangsten	24.851	28.000	28.000
Saldo	24.851	28.000	28.000
<b>Investerings</b>			
<b>Financiering</b>			

**Actieplan: AP000073**

Lokale verenigingen stimuleren en ondersteunen in een kwalitatieve werking

Van 01/01/2020 tot 31/12/2025

**Actie: AC000210**

Door organisatie of ondersteuning van jaarlijks een aantal vormingen de kwaliteit van de werking van verenigingen verhogen

Van 01/01/2020 tot 31/12/2025

**Actieplan: AP000074**

Jeugdwerk een actieve, inhoudelijke en financiële ondersteuning blijven geven.

Van 01/01/2020 tot 31/12/2025

	2022		
	Jaarrekening	Eindkredieten	Initiële kredieten
<b>Exploitatie</b>			
Uitgaven	18.698	27.500	28.700
Ontvangsten	908	500	500
Saldo	-17.790	-27.000	-28.200
<b>Investerings</b>			
Uitgaven	2.321	3.000	3.000
Ontvangsten	0	0	0
Saldo	-2.321	-3.000	-3.000
<b>Financiering</b>			

**Actie: AC000211**

Jaarlijkse subsidies voor erkende jeugdverenigingen.

Van 01/01/2020 tot 31/12/2025

	2022		
	Jaarrekening	Eindkredieten	Initiële kredieten
<b>Exploitatie</b>			
Uitgaven	17.163	25.000	25.000
Ontvangsten	0	0	0
Saldo	-17.163	-25.000	-25.000
<b>Investerings</b>			
<b>Financiering</b>			

**Actie: AC000212**

Aandacht blijven geven voor het correcte gebruik van de evenementenwijzer en de jeugduitleendienst.

Van 01/01/2020 tot 31/12/2025

	2022		
	Jaarrekening	Eindkredieten	Initiële kredieten
<b>Exploitatie</b>			
Uitgaven	104	500	500
Ontvangsten	908	500	500
Saldo	803	0	0
<b>Investerings</b>			
Uitgaven	2.321	3.000	3.000
Ontvangsten	0	0	0
Saldo	-2.321	-3.000	-3.000
<b>Financiering</b>			

**Actie: AC000213**

Subsidie animatorcursus

Van 01/01/2020 tot 31/12/2025

	2022		
	Jaarrekening	Eindkredieten	Initiële kredieten
<b>Exploitatie</b>			
Uitgaven	1.431	2.000	3.200
Ontvangsten	0	0	0
Saldo	-1.431	-2.000	-3.200
<b>Investerings</b>			
<b>Financiering</b>			

**Actieplan: AP000075**

Actieve, inhoudelijke en financiële ondersteuning blijven geven aan verenigingen

Van 01/01/2020 tot 31/12/2025

	2022		
	Jaarrekening	Eindkredieten	Initiële kredieten
<b>Exploitatie</b>			
Uitgaven	5.130	6.200	6.200
Ontvangsten	0	0	0
Saldo	-5.130	-6.200	-6.200
<b>Investerings</b>			
<b>Financiering</b>			

**Actie: AC000214**

Ondersteuning activiteiten via projectcheques

Van 01/01/2020 tot 31/12/2025

	2022		
	Jaarrekening	Eindkredieten	Initiële kredieten
<b>Exploitatie</b>			
Uitgaven	5.130	6.200	6.200
Ontvangsten	0	0	0
Saldo	-5.130	-6.200	-6.200
<b>Investerings</b>			
<b>Financiering</b>			

**Actieplan: AP000076**

Versterken internationale samenwerking en beleid

Van 01/01/2020 tot 31/12/2025

	2022		
	Jaarrekening	Eindkredieten	Initiële kredieten
<b>Exploitatie</b>			
Uitgaven	0	1.650	5.500
Ontvangsten	0	0	0
Saldo	0	-1.650	-5.500
<b>Investerings</b>			
<b>Financiering</b>			

**Actie: AC000215**

Versterken en bekendmaken van de stedenband met Bridgend

Van 01/01/2020 tot 31/12/2025

	2022		
	Jaarrekening	Eindkredieten	Initiële kredieten
<b>Exploitatie</b>			
Uitgaven	0	1.500	1.500
Ontvangsten	0	0	0
Saldo	0	-1.500	-1.500
<b>Investerings</b>			
<b>Financiering</b>			

**Actie: AC000216**

Projectkosten Fairtrade

Van 01/01/2020 tot 31/12/2025

**Actie: AC000217**

Projectkosten wereldcultuur

Van 01/01/2020 tot 31/12/2025

	2022		
	Jaarrekening	Eindkredieten	Initiële kredieten
<b>Exploitatie</b>			
Uitgaven	0	150	3.000
Ontvangsten	0	0	0
Saldo	0	-150	-3.000
<b>Investerings</b>			
<b>Financiering</b>			

**Actie: AC000218**

Ondersteunen scholen bij acties SDG's

Van 01/01/2020 tot 31/12/2025

	2022		
	Jaarrekening	Eindkredieten	Initiële kredieten
<b>Exploitatie</b>			
Uitgaven	0	0	1.000
Ontvangsten	0	0	0
Saldo	0	0	-1.000
<b>Investerings</b>			
<b>Financiering</b>			

**Actieplan: AP000077**

Erkende cultuurverenigingen stimuleren en ondersteunen in een kwalitatieve werking

Van 01/01/2020 tot 31/12/2025

	2022		
	Jaarrekening	Eindkredieten	Initiële kredieten
<b>Exploitatie</b>			
Uitgaven	23.663	23.660	23.660
Ontvangsten	0	0	0
Saldo	-23.663	-23.660	-23.660
<b>Investerings</b>			
<b>Financiering</b>			

**Actie: AC000219**

Cultuurverenigingen financieel ondersteunen op basis van subsidiereglementen met kwalitatieve en kwantitatieve criteria

Van 01/01/2020 tot 31/12/2025

	2022		
	Jaarrekening	Eindkredieten	Initiële kredieten
<b>Exploitatie</b>			
Uitgaven	23.663	23.660	23.660
Ontvangsten	0	0	0
Saldo	-23.663	-23.660	-23.660
<b>Investerings</b>			
<b>Financiering</b>			

**Actieplan: AP000078**

Projecten en initiatieven van derden financieel ondersteunen

Van 01/01/2020 tot 31/12/2025

	2022		
	Jaarrekening	Eindkredieten	Initiële kredieten
<b>Exploitatie</b>			
Uitgaven	500	1.000	1.000
Ontvangsten	1.415	500	500
Saldo	915	-500	-500
<b>Investerings</b>			
<b>Financiering</b>			

**Actie: AC000220**

Drukwerk van verenigingen, organisaties en particulieren met link naar Hechtel-Eksel financieel ondersteunen

Van 01/01/2020 tot 31/12/2025

	2022		
	Jaarrekening	Eindkredieten	Initiële kredieten
<b>Exploitatie</b>			
Uitgaven	500	1.000	1.000
Ontvangsten	0	0	0
Saldo	-500	-1.000	-1.000
<b>Investerings</b>			
<b>Financiering</b>			

**Actie: AC000221**

Project Van Geys tot Goossens

Van 01/01/2020 tot 31/12/2025

	2022		
	Jaarrekening	Eindkredieten	Initiële kredieten
<b>Exploitatie</b>			
Uitgaven	0	0	0
Ontvangsten	1.415	500	500
Saldo	1.415	500	500
<b>Investerings</b>			
<b>Financiering</b>			

**Actieplan: AP000079**

Ter beschikking stellen van het gemeenschapscentrum voor het verenigingsleven en andere gebruikers

Van 01/01/2020 tot 31/12/2025

	2022		
	Jaarrekening	Eindkredieten	Initiële kredieten
<b>Exploitatie</b>			
Uitgaven	0	0	0
Ontvangsten	22.073	32.250	32.750
Saldo	22.073	32.250	32.750
<b>Investerings</b>			
<b>Financiering</b>			

**Actie: AC000222**

Verhuur gemeenschapscentrum op verschillende locaties

Van 01/01/2020 tot 31/12/2025

	2022		
	Jaarrekening	Eindkredieten	Initiële kredieten
<b>Exploitatie</b>			
Uitgaven	0	0	0
Ontvangsten	22.073	32.250	32.750
Saldo	22.073	32.250	32.750
<b>Investerings</b>			
<b>Financiering</b>			

**Beleidsdoelstelling: BD000019**

Kinderen krijgen een centrale rol in onze samenleving, waar ze alle mogelijkheden krijgen om te groeien

Van 01/01/2020 tot 31/12/2025

	2022		
	Jaarrekening	Eindkredieten	Initiële kredieten
<b>Exploitatie</b>			
Uitgaven	1.961.622	1.809.338	1.797.380
Ontvangsten	1.744.036	1.393.783	1.351.779
Saldo	-217.586	-415.555	-445.601
<b>Investerings</b>			
Uitgaven	19.350	54.638	120.064
Ontvangsten	0	0	0
Saldo	-19.350	-54.638	-120.064
<b>Financiering</b>			

**Actieplan: AP000080**

Het Huis van het Kind is een ontmoetingsplaats voor kinderen, jongeren en ouders waar dankzij een samenwerkingsmodel



alle Hechtel-Ekselse kinderen de kans krijgen om op een goede, gezonde en veilige manier op te groeien.

Van 01/01/2020 tot 31/12/2025

	2022		
	Jaarrekening	Eindkredieten	Initiële kredieten
<b>Exploitatie</b>			
Uitgaven	23.278	30.755	29.000
Ontvangsten	3.271	3.900	4.900
Saldo	-20.007	-26.855	-24.100
<b>Investerings</b>			
Uitgaven	7.272	26.000	23.000
Ontvangsten	0	0	0
Saldo	-7.272	-26.000	-23.000
<b>Financiering</b>			

**Actie: AC000223**

Laagdrempelige dienstverlening met makkelijke instap creëren in het Huis van het Kind

Van 01/01/2020 tot 31/12/2025

	2022		
	Jaarrekening	Eindkredieten	Initiële kredieten
<b>Exploitatie</b>			
Uitgaven	4.023	7.500	7.500
Ontvangsten	3.271	3.900	4.900
Saldo	-752	-3.600	-2.600
<b>Investerings</b>			
Uitgaven	7.272	26.000	23.000
Ontvangsten	0	0	0
Saldo	-7.272	-26.000	-23.000
<b>Financiering</b>			

**Actie: AC000224**

Inzetten op ontmoeting tussen ouders, kinderen, jeugd

Van 01/01/2020 tot 31/12/2025

	2022		
	Jaarrekening	Eindkredieten	Initiële kredieten
<b>Exploitatie</b>			
Uitgaven	0	0	1.000
Ontvangsten	0	0	0
Saldo	0	0	-1.000
<b>Investerings</b>			
<b>Financiering</b>			

**Actie: AC000225**

Uitwerken van een online platform in Huis van het Kind voor externe en interne partners

Van 01/01/2020 tot 31/12/2025

**Actie: AC000226**

Ontwikkelen van een website met alle info over Huis van het Kind met al de partners voor ouders, kinderen, professionelen

Van 01/01/2020 tot 31/12/2025

**Actie: AC000227**

Werking van LOK uitbouwen en ondersteunen

Van 01/01/2020 tot 31/12/2025

	2022		
	Jaarrekening	Eindkredieten	Initiële kredieten
<b>Exploitatie</b>			
Uitgaven	786	1.000	1.000
Ontvangsten	0	0	0
Saldo	-786	-1.000	-1.000
<b>Investerings</b>			
<b>Financiering</b>			

**Actie: AC000228**

Werking van Huis van het Kind uitbouwen

Van 01/01/2020 tot 31/12/2025

	2022		
	Jaarrekening	Eindkredieten	Initiële kredieten
<b>Exploitatie</b>			
Uitgaven	2.254	4.755	2.000
Ontvangsten	0	0	0
Saldo	-2.254	-4.755	-2.000
<b>Investerings</b>			
<b>Financiering</b>			

**Actie: AC000229**

Bijdragen aan het regionaal samenwerkingsverband rond opvoedingsondersteuning

Van 01/01/2020 tot 31/12/2025

	2022		
	Jaarrekening	Eindkredieten	Initiële kredieten
<b>Exploitatie</b>			
Uitgaven	9.676	9.700	9.700
Ontvangsten	0	0	0
Saldo	-9.676	-9.700	-9.700
<b>Investerings</b>			
<b>Financiering</b>			

**Actie: AC000230**

Uitwerken van een welkomstpakket voor pasgeborenen

Van 01/01/2020 tot 31/12/2025

	2022		
	Jaarrekening	Eindkredieten	Initiële kredieten
<b>Exploitatie</b>			
Uitgaven	6.540	7.800	7.800
Ontvangsten	0	0	0
Saldo	-6.540	-7.800	-7.800
<b>Investerings</b>			
<b>Financiering</b>			

**Actieplan: AP000081**

Kwaliteitsvolle en betaalbare kinderopvang in een huiselijke en professionele omgeving

Van 01/01/2020 tot 31/12/2025

	2022		
	Jaarrekening	Eindkredieten	Initiële kredieten
<b>Exploitatie</b>			
Uitgaven	811.824	874.190	854.593
Ontvangsten	503.082	405.372	404.712
Saldo	-308.742	-468.818	-449.881
<b>Investerings</b>			
Uitgaven	4.132	5.500	0
Ontvangsten	0	0	0
Saldo	-4.132	-5.500	0
<b>Financiering</b>			

**Actie: AC000231**

Optimale personeelsinzet kinderopvang

Van 01/01/2020 tot 31/12/2025

	2022		
	Jaarrekening	Eindkredieten	Initiële kredieten
<b>Exploitatie</b>			
Uitgaven	777.085	820.173	801.393
Ontvangsten	147.001	79.712	79.712
Saldo	-630.084	-740.461	-721.681
<b>Investerings</b>			
<b>Financiering</b>			

**Actie: AC000232**

Inzetten op nog betere samenwerking tussen sportdienst, jeugdinst, verenigingen en scholen

Van 01/01/2020 tot 31/12/2025

	2022		
	Jaarrekening	Eindkredieten	Initiële kredieten
<b>Exploitatie</b>			
Uitgaven	3.370	5.500	5.500
Ontvangsten	0	0	0
Saldo	-3.370	-5.500	-5.500
<b>Investerings</b>			
<b>Financiering</b>			

**Actie: AC000233**

Organiseren van activiteiten kinderopvang

Van 01/01/2020 tot 31/12/2025

	2022		
	Jaarrekening	Eindkredieten	Initiële kredieten
<b>Exploitatie</b>			
Uitgaven	6.859	8.500	8.500
Ontvangsten	0	0	0
Saldo	-6.859	-8.500	-8.500
<b>Investerings</b>			
<b>Financiering</b>			

## Actie: AC000234

De dagelijkse werking in de kinderopvang garanderen

Van 01/01/2020 tot 31/12/2025

	2022		
	Jaarrekening	Eindkredieten	Initiële kredieten
<b>Exploitatie</b>			
Uitgaven	24.510	40.017	39.200
Ontvangsten	356.081	325.660	325.000
Saldo	331.571	285.643	285.800
<b>Investerings</b>			
Uitgaven	4.132	5.500	0
Ontvangsten	0	0	0
Saldo	-4.132	-5.500	0
<b>Financiering</b>			

## Actie: AC000235

Duidelijke communicatie voeren met de ouders

Van 01/01/2020 tot 31/12/2025

## Actie: AC000236

Werken met een online inschrijfsysteem voor ouders

Van 01/01/2020 tot 31/12/2025

## Actie: AC000237

Aandacht voor een betaalbare kinderopvang voor kwetsbare doelgroepen

Van 01/01/2020 tot 31/12/2025

## **Actieplan: AP000082**

De gemeente als een kindvriendelijke omgeving ontwikkelen

Van 01/01/2020 tot 31/12/2025

	2022		
	Jaarrekening	Eindkredieten	Initiële kredieten
<b>Exploitatie</b>			
Uitgaven	0	0	0
Ontvangsten	34.344	34.344	0
Saldo	34.344	34.344	0
<b>Investerings</b>			
<b>Financiering</b>			

## Actie: AC000238

Het creëren van een kindvriendelijke omgeving

Van 01/01/2020 tot 31/12/2025

	2022		
	Jaarrekening	Eindkredieten	Initiële kredieten
<b>Exploitatie</b>			
Uitgaven	0	0	0
Ontvangsten	34.344	34.344	0
Saldo	34.344	34.344	0
<b>Investerings</b>			
<b>Financiering</b>			

## **Actieplan: AP000083**

Onderwijsinstellingen ondersteunen in kader van flankerend onderwijsbeleid

Van 01/01/2020 tot 31/12/2025

	2022		
	Jaarrekening	Eindkredieten	Initiële kredieten
<b>Exploitatie</b>			
Uitgaven	1.126.520	904.393	913.787
Ontvangsten	1.203.339	950.167	942.167
Saldo	76.819	45.774	28.380
<b>Investerings</b>			
Uitgaven	7.947	23.138	97.064
Ontvangsten	0	0	0
Saldo	-7.947	-23.138	-97.064
<b>Financiering</b>			

### Actie: AC000239

Financiële ondersteuning van kind en preventie Hechtel-Eksel

Van 01/01/2020 tot 31/12/2025

	2022		
	Jaarrekening	Eindkredieten	Initiële kredieten
<b>Exploitatie</b>			
Uitgaven	445	445	445
Ontvangsten	0	0	0
Saldo	-445	-445	-445
<b>Investerings</b>			
<b>Financiering</b>			

### Actie: AC000240

Financiële ondersteuning voor hulp aan kwetsbare jongeren en ondersteuning van gezinnen in hun dagelijkse opvoeding

Van 01/01/2020 tot 31/12/2025

	2022		
	Jaarrekening	Eindkredieten	Initiële kredieten
<b>Exploitatie</b>			
Uitgaven	0	0	100
Ontvangsten	0	0	0
Saldo	0	0	-100
<b>Investerings</b>			
<b>Financiering</b>			

### Actie: AC000241

Het gemeentelijk basisonderwijs ondersteunen

Van 01/01/2020 tot 31/12/2025

	2022		
	Jaarrekening	Eindkredieten	Initiële kredieten
<b>Exploitatie</b>			
<b>Investerings</b>			
Uitgaven	7.947	23.138	97.064
Ontvangsten	0	0	0
Saldo	-7.947	-23.138	-97.064
<b>Financiering</b>			

## Actie: AC000242

Uitbouwen van een professioneel onderwijsnetwerk waarbij de kinderen alle kansen krijgen om zich educatief te scholen

Van 01/01/2020 tot 31/12/2025

	2022		
	Jaarrekening	Eindkredieten	Initiële kredieten
<b>Exploitatie</b>			
Uitgaven	1.126.075	903.948	913.242
Ontvangsten	1.203.339	950.167	942.167
Saldo	77.264	46.219	28.925
<b>Investerings</b>			
Financiering			

## Strategische nota:: SD05

Hechtel-Eksel is een duurzame, kwaliteitsvolle thuisgemeente op maat van de mensen die er wonen

Van 01/01/2020 tot 31/12/2025

	2022		
	Jaarrekening	Eindkredieten	Initiële kredieten
<b>Exploitatie</b>			
Uitgaven	1.262.491	1.337.511	1.628.714
Ontvangsten	79.975	93.429	114.774
Saldo	-1.182.516	-1.244.082	-1.513.940
<b>Investerings</b>			
Uitgaven	208.322	815.502	1.538.100
Ontvangsten	-11.083	0	933.713
Saldo	-219.405	-815.502	-604.387
Financiering			

## Beleidsdoelstelling: BD000020

Duurzame mobiliteit en veilige infrastructuur

Van 01/01/2020 tot 31/12/2025

	2022		
	Jaarrekening	Eindkredieten	Initiële kredieten
<b>Exploitatie</b>			
Uitgaven	2.885	3.905	31.600
Ontvangsten	0	500	500
Saldo	-2.885	-3.405	-31.100
<b>Investerings</b>			
Uitgaven	77.144	316.951	1.053.100
Ontvangsten	0	0	840.000
Saldo	-77.144	-316.951	-213.100
Financiering			

## Actieplan: AP000084

Iedereen fietst! Stimuleren en faciliteren van verplaatsingen met de (elektrische) fiets

Van 01/01/2020 tot 31/12/2025

	2022		
	Jaarrekening	Eindkredieten	Initiële kredieten
<b>Exploitatie</b>			
Uitgaven	0	0	12.000
Ontvangsten	0	0	0
Saldo	0	0	-12.000
<b>Investerings</b>			
Uitgaven	47.681	242.750	930.000
Ontvangsten	0	0	840.000
Saldo	-47.681	-242.750	-90.000
<b>Financiering</b>			

**Actie: AC000243**

Groepsleasing elektrische fietsen: mogelijkheid onderzoeken

Van 01/01/2020 tot 31/12/2025

**Actie: AC000244**

Fietsgebruik bij leerlingen stimuleren

Van 01/01/2020 tot 31/12/2025

	2022		
	Jaarrekening	Eindkredieten	Initiële kredieten
<b>Exploitatie</b>			
Uitgaven	0	0	7.000
Ontvangsten	0	0	0
Saldo	0	0	-7.000
<b>Investerings</b>			
<b>Financiering</b>			

**Actie: AC000245**

Fietsstraten inrichten

Van 01/01/2020 tot 31/12/2025

**Actie: AC000246**

Aanleg nieuwe fietspaden

Van 01/01/2020 tot 31/12/2025

	2022		
	Jaarrekening	Eindkredieten	Initiële kredieten
<b>Exploitatie</b>			
Uitgaven	0	0	5.000
Ontvangsten	0	0	0
Saldo	0	0	-5.000
<b>Investerings</b>			
Uitgaven	47.681	242.750	930.000
Ontvangsten	0	0	840.000
Saldo	-47.681	-242.750	-90.000
<b>Financiering</b>			

**Actieplan: AP000085**

Stimuleren en faciliteren van duurzaam verplaatsingsgedrag

Van 01/01/2020 tot 31/12/2025

	2022		
	Jaarrekening	Eindkredieten	Initiële kredieten
<b>Exploitatie</b>			
Uitgaven	578	600	5.100
Ontvangsten	0	500	500
Saldo	-578	-100	-4.600
<b>Investerings</b>			
Uitgaven	2.844	2.850	5.000
Ontvangsten	0	0	0
Saldo	-2.844	-2.850	-5.000
<b>Financiering</b>			

**Actie: AC000248**

Stimuleren van duurzaam verplaatsingsgedrag

Van 01/01/2020 tot 31/12/2025

	2022		
	Jaarrekening	Eindkredieten	Initiële kredieten
<b>Exploitatie</b>			
Uitgaven	578	600	3.100
Ontvangsten	0	0	0
Saldo	-578	-600	-3.100
<b>Investerings</b>			
Uitgaven	2.844	2.850	0
Ontvangsten	0	0	0
Saldo	-2.844	-2.850	0
<b>Financiering</b>			

**Actie: AC000249**

Faciliteren van duurzaam verplaatsingsgedrag

Van 01/01/2020 tot 31/12/2025

	2022		
	Jaarrekening	Eindkredieten	Initiële kredieten
<b>Exploitatie</b>			
Uitgaven	0	0	2.000
Ontvangsten	0	500	500
Saldo	0	500	-1.500
<b>Investerings</b>			
Uitgaven	0	0	5.000
Ontvangsten	0	0	0
Saldo	0	0	-5.000
<b>Financiering</b>			

**Actieplan: AP000086**

Een duurzame mobiliteitsvisie

Van 01/01/2020 tot 31/12/2025



	2022		
	Jaarrekening	Eindkredieten	Initiële kredieten
<b>Exploitatie</b>			
Uitgaven	2.121	3.100	14.500
Ontvangsten	0	0	0
Saldo	-2.121	-3.100	-14.500
<b>Investerings</b>			
Uitgaven	26.620	71.351	68.100
Ontvangsten	0	0	0
Saldo	-26.620	-71.351	-68.100
<b>Financiering</b>			

**Actie: AC000250**

Upgrade mobiliteitsplan

Van 01/01/2020 tot 31/12/2025

	2022		
	Jaarrekening	Eindkredieten	Initiële kredieten
<b>Exploitatie</b>			
<b>Investerings</b>			
Uitgaven	9.874	46.100	36.100
Ontvangsten	0	0	0
Saldo	-9.874	-46.100	-36.100
<b>Financiering</b>			

**Actie: AC000251**

Visieontwikkeling N715 ism Bosland

Van 01/01/2020 tot 31/12/2025

	2022		
	Jaarrekening	Eindkredieten	Initiële kredieten
<b>Exploitatie</b>			
<b>Investerings</b>			
Uitgaven	0	0	12.000
Ontvangsten	0	0	0
Saldo	0	0	-12.000
<b>Financiering</b>			

**Actie: AC000252**

Opvolging complex project Noord-Zuid (ondersteuning en advisering)

Van 01/01/2020 tot 31/12/2025

**Actie: AC000253**

Ondersteuning/advisering mobiliteitsdienst (verkeersdeskundige)

Van 01/01/2020 tot 31/12/2025

	2022		
	Jaarrekening	Eindkredieten	Initiële kredieten
<b>Exploitatie</b>			
Uitgaven	2.121	3.100	14.500
Ontvangsten	0	0	0
Saldo	-2.121	-3.100	-14.500
<b>Investerings</b>			
Uitgaven	16.747	25.251	20.000
Ontvangsten	0	0	0
Saldo	-16.747	-25.251	-20.000
<b>Financiering</b>			

## Actieplan: AP000087

Veilige woon-, school- en werkomgevingen creëren

Van 01/01/2020 tot 31/12/2025

	2022		
	Jaarrekening	Eindkredieten	Initiële kredieten
<b>Exploitatie</b>			
Uitgaven	187	205	0
Ontvangsten	0	0	0
Saldo	-187	-205	0
<b>Investerings</b>			
Uitgaven	0	0	50.000
Ontvangsten	0	0	0
Saldo	0	0	-50.000
<b>Financiering</b>			

### Actie: AC000254

Werken Don Boscostraat

Van 01/01/2020 tot 31/12/2025

	2022		
	Jaarrekening	Eindkredieten	Initiële kredieten
<b>Exploitatie</b>			
<b>Investerings</b>			
Uitgaven	0	0	50.000
Ontvangsten	0	0	0
Saldo	0	0	-50.000
<b>Financiering</b>			

### Actie: AC000255

Sensibilisatie rond verkeersgedrag en - regels

Van 01/01/2020 tot 31/12/2025

### Actie: AC000256

Aanpassing weginfrastructuur in het kader van veiligheid

Van 01/01/2020 tot 31/12/2025

	2022		
	Jaarrekening	Eindkredieten	Initiële kredieten
<b>Exploitatie</b>			
Uitgaven	187	205	0
Ontvangsten	0	0	0
Saldo	-187	-205	0
<b>Investerings</b>			
<b>Financiering</b>			

### Actie: AC000257

Uitvoeren van snelheidsmetingen en (fiets)tellingen

Van 01/01/2020 tot 31/12/2025

## Beleidsdoelstelling: BD000021

Hechtel-Eksel als veerkrachtige ruimte

Van 01/01/2020 tot 31/12/2025

	2022		
	Jaarrekening	Eindkredieten	Initiële kredieten
<b>Exploitatie</b>			
Uitgaven	515.139	551.182	615.949
Ontvangsten	2.418	2.934	2.894
Saldo	-512.721	-548.248	-613.055
<b>Investerings</b>			
Uitgaven	102.826	285.925	120.000
Ontvangsten	-11.083	0	0
Saldo	-113.910	-285.925	-120.000
<b>Financiering</b>			

### Actieplan: AP000088

Werking dienst ruimte door optimale inzet van mensen

Van 01/01/2020 tot 31/12/2025

	2022		
	Jaarrekening	Eindkredieten	Initiële kredieten
<b>Exploitatie</b>			
Uitgaven	503.744	536.182	539.699
Ontvangsten	1.688	2.204	2.204
Saldo	-502.056	-533.978	-537.495
<b>Investerings</b>			
<b>Financiering</b>			

### Actie: AC000258

Optimale personeelsinzet ruimtelijke ordening, duurzaamheid en milieu

Van 01/01/2020 tot 31/12/2025

	2022		
	Jaarrekening	Eindkredieten	Initiële kredieten
<b>Exploitatie</b>			
Uitgaven	503.744	536.182	539.699
Ontvangsten	1.688	2.204	2.204
Saldo	-502.056	-533.978	-537.495
<b>Investerings</b>			
<b>Financiering</b>			

### Actieplan: AP000089

Zorgen voor een divers en betaalbaar woonaanbod in functie van de woonnoden

Van 01/01/2020 tot 31/12/2025

### Actie: AC000259

De lokale woningmarkt, de huurmarkt en de woonnoden in kaart brengen, d.m.v. onderzoek te voeren, actieplan en visie uitwerken

Van 01/01/2020 tot 31/12/2025

### Actie: AC000260

Een gecoördineerd beleid rond sociaal wonen voeren en instrumenten inzetten in het kader van het sociaal woonbeleid

Van 01/01/2020 tot 31/12/2025

### Actie: AC000261

Inzetten op nieuwe woonvormen in onze centra en in nieuwe of bestaande verkavelingen, door meer gemeenschappelijke woonvormen

Van 01/01/2020 tot 31/12/2025

### Actie: AC000263

Voorzien in een aanbod van nood- of doorgangswoningen op lokaal of bovenlokaal niveau, of samenwerken met een partner om in een aanbod nood- of doorgangswoningen te kunnen voorzien

Van 01/01/2020 tot 31/12/2025

### Actie: AC000264

Inventarisatie en screening van potentiële inhuurbare woningen voor het SVK in kader van leegstaande woningen

Van 01/01/2020 tot 31/12/2025

### Actie: AC000265

Uitoefenen van Sociaal beheersrecht in samenwerking met het Sociaal Verhuurkantoor

Van 01/01/2020 tot 31/12/2025

### **Actieplan: AP000090**

Inzetten op de kwaliteit van het woningpatrimonium en woonomgeving

Van 01/01/2020 tot 31/12/2025

	2022		
	Jaarrekening	Eindkredieten	Initiële kredieten
Exploitatie			
Uitgaven	6.440	8.000	70.250
Ontvangsten	0	0	0
Saldo	-6.440	-8.000	-70.250
Investerings			
Financiering			

### Actie: AC000266

Actief beleid voeren rond verwaarlozing/ ongeschikt- en of onbewoonbaarheid en leegstand.

Van 01/01/2020 tot 31/12/2025

### Actie: AC000267

Uitvoeren van woningcontroles in kader van OO en CA en proactief inzetten op de bewaking van de woningkwaliteit

Van 01/01/2020 tot 31/12/2025

	2022		
	Jaarrekening	Eindkredieten	Initiële kredieten
Exploitatie			
Uitgaven	0	0	3.500
Ontvangsten	0	0	0
Saldo	0	0	-3.500
Investerings			
Financiering			

### Actie: AC000268

Optimaliseren van gemeentelijke reglementen inzake verwaarlozing, leegstand en tweede verblijven

Van 01/01/2020 tot 31/12/2025

### Actie: AC000269

Stimuleren van levenslang en duurzaam wonen: woonloket verder organiseren

Van 01/01/2020 tot 31/12/2025

### Actie: AC000270

Stimuleren duurzaam en energiezuinig wonen: Woon/energie-loket verder organiseren

Van 01/01/2020 tot 31/12/2025

	2022		
	Jaarrekening	Eindkredieten	Initiële kredieten
<b>Exploitatie</b>			
Uitgaven	0	1.000	1.000
Ontvangsten	0	0	0
Saldo	0	-1.000	-1.000
<b>Investerings</b>			
<b>Financiering</b>			

### Actie: AC000271

Inwoners actief leiden naar bestaande initiatieven van renovatiebegeleiding.

Van 01/01/2020 tot 31/12/2025

### Actie: AC000272

Promoten en financieel ondersteunen van het duurzaam bouwadvies van Dubolimborg door het aangaan van een partnerschap

Van 01/01/2020 tot 31/12/2025

	2022		
	Jaarrekening	Eindkredieten	Initiële kredieten
<b>Exploitatie</b>			
Uitgaven	375	750	750
Ontvangsten	0	0	0
Saldo	-375	-750	-750
<b>Investerings</b>			
<b>Financiering</b>			

### Actie: AC000273

Stimuleren van renovatie door het geven van subsidies

Van 01/01/2020 tot 31/12/2025

	2022		
	Jaarrekening	Eindkredieten	Initiële kredieten
<b>Exploitatie</b>			
Uitgaven	4.590	5.000	7.500
Ontvangsten	0	0	0
Saldo	-4.590	-5.000	-7.500
<b>Investerings</b>			
<b>Financiering</b>			

### Actie: AC000274

Promoten van het gebruik van hernieuwbare energie door het geven van subsidies

Van 01/01/2020 tot 31/12/2025

	2022		
	Jaarrekening	Eindkredieten	Initiële kredieten
<b>Exploitatie</b>			
Uitgaven	1.475	1.250	2.500
Ontvangsten	0	0	0
Saldo	-1.475	-1.250	-2.500
<b>Investerings</b>			
<b>Financiering</b>			

## Actie: AC000275

Verplichten of faciliteren van de aanleg van een groendak (RUP Borgveld, subsidie groendaken bedrijventerreinen)

Van 01/01/2020 tot 31/12/2025

	2022		
	Jaarrekening	Eindkredieten	Initiële kredieten
<b>Exploitatie</b>			
Uitgaven	0	0	55.000
Ontvangsten	0	0	0
Saldo	0	0	-55.000
<b>Investerings</b>			
<b>Financiering</b>			

### **Actieplan: AP000091**

Het voeren van een vergunningenbeleid gericht op de gewenste ruimtelijke ontwikkeling en kwaliteitsvol wonen.

Van 01/01/2020 tot 31/12/2025

## Actie: AC000276

Aanpakken van permanente bewoning van weekendverblijven

Van 01/01/2020 tot 31/12/2025

## Actie: AC000277

Het gebruik van sturende instrumenten (verordening, evalueren voorschriften, opleggen voorwaarden en lasten, ...)

Van 01/01/2020 tot 31/12/2025

## Actie: AC000278

Handhaving: kader en samenwerking met politie/gewestelijke inspectie/...

Van 01/01/2020 tot 31/12/2025

## Actie: AC000279

Controle: bouwlijn uitzetten en controle uitvoering opgelegde voorwaarden

Van 01/01/2020 tot 31/12/2025

### **Actieplan: AP000092**

Inzetten van juiste planningsinstrumenten om de gemeente duurzaam te verdichten, te ontsluiten, te ontwikkelen, ... met aandacht voor de eigenheid van Hechtel-Eksel, vernieuwende concepten en de omgevingskwaliteit

Van 01/01/2020 tot 31/12/2025

	2022		
	Jaarrekening	Eindkredieten	Initiële kredieten
<b>Exploitatie</b>			
Uitgaven	0	0	0
Ontvangsten	730	730	690
Saldo	730	730	690
<b>Investerings</b>			
Uitgaven	70.898	160.680	120.000
Ontvangsten	0	0	0
Saldo	-70.898	-160.680	-120.000
<b>Financiering</b>			

**Actie: AC000280**

Afwerken RUP's

Van 01/01/2020 tot 31/12/2025

	2022		
	Jaarrekening	Eindkredieten	Initiële kredieten
<b>Exploitatie</b>			
<b>Investerings</b>			
Uitgaven	65.973	114.566	85.000
Ontvangsten	0	0	0
Saldo	-65.973	-114.566	-85.000
<b>Financiering</b>			

**Actie: AC000281**

Plannen en studies

Van 01/01/2020 tot 31/12/2025

	2022		
	Jaarrekening	Eindkredieten	Initiële kredieten
<b>Exploitatie</b>			
Uitgaven	0	0	0
Ontvangsten	730	730	690
Saldo	730	730	690
<b>Investerings</b>			
Uitgaven	4.925	46.115	35.000
Ontvangsten	0	0	0
Saldo	-4.925	-46.115	-35.000
<b>Financiering</b>			

**Actieplan: AP000093**

Realisatie en inrichting van duurzame openbare infrastructuur (uitvoering planning)

Van 01/01/2020 tot 31/12/2025

	2022		
	Jaarrekening	Eindkredieten	Initiële kredieten
<b>Exploitatie</b>			
Uitgaven	4.955	7.000	6.000
Ontvangsten	0	0	0
Saldo	-4.955	-7.000	-6.000
<b>Investerings</b>			
Uitgaven	31.928	125.245	0
Ontvangsten	-11.083	0	0
Saldo	-43.012	-125.245	0
<b>Financiering</b>			

**Actie: AC000282**

Erelonen en vergoedingen - beheer onroerend patrimonium

Van 01/01/2020 tot 31/12/2025

	2022		
	Jaarrekening	Eindkredieten	Initiële kredieten
<b>Exploitatie</b>			
Uitgaven	4.955	7.000	6.000
Ontvangsten	0	0	0
Saldo	-4.955	-7.000	-6.000
<b>Investerings</b>			
<b>Financiering</b>			

**Actie: AC000283**

Ontsluiting en ontwikkeling bedrijventerrein Peerderbaan

Van 01/01/2020 tot 31/12/2025

	2022		
	Jaarrekening	Eindkredieten	Initiële kredieten
Exploitatie			
Investerings			
Uitgaven	0	0	0
Ontvangsten	-11.083	0	0
Saldo	-11.083	0	0
Financiering			

**Actie: AC000284**

Uitvoering Masterplan Achter de Berg

Van 01/01/2020 tot 31/12/2025

	2022		
	Jaarrekening	Eindkredieten	Initiële kredieten
Exploitatie			
Investerings			
Uitgaven	807	74.046	0
Ontvangsten	0	0	0
Saldo	-807	-74.046	0
Financiering			

**Actie: AC000285**

Realisatie wegenis verkaveling Locht

Van 01/01/2020 tot 31/12/2025

	2022		
	Jaarrekening	Eindkredieten	Initiële kredieten
Exploitatie			
Investerings			
Uitgaven	31.122	51.198	0
Ontvangsten	0	0	0
Saldo	-31.122	-51.198	0
Financiering			

**Actie: AC000286**

Creëren van schaduw aan parkings, sportvelden, speelpleinen, jeugdlokalen, ... door bomen (Project Ruimte voor bomen, klimaatbomen)

Van 01/01/2020 tot 31/12/2025

**Actieplan: AP000094**

Ontharden en onverharde oppervlakte behouden, vergroten of compenseren

Van 01/01/2020 tot 31/12/2025

**Actie: AC000287**

Kiezen voor waterdoorlatende of waterpasserende verharding bij de aanleg van pleinen (Gratis advies inwinnen bij Centrum Duurzaam Groen bij de aanleg van buitenaanleg)

Van 01/01/2020 tot 31/12/2025

**Actie: AC000288**

Sensibilisatie om te ontharden en onverharde oppervlakte te behouden, vergroten of compenseren

Van 01/01/2020 tot 31/12/2025

**Actieplan: AP000095**



Realisatie en inrichting van duurzame openbare infrastructuur (uitvoering planning)

Van 01/01/2020 tot 31/12/2025

### Actie: AC000289

Evolueren naar een rioleringsstelsel dat volledig in gescheiden afvoer van afvalwater en lokale infiltratie van hemelwater voorziet (Onderdeel van Participatieproject Rivercontract Dommel)

Van 01/01/2020 tot 31/12/2025

### Beleidsdoelstelling: BD000022

Duurzaamheid en energie

Van 01/01/2020 tot 31/12/2025

	2022		
	Jaarrekening	Eindkredieten	Initiële kredieten
<b>Exploitatie</b>			
Uitgaven	706.936	723.146	892.253
Ontvangsten	70.745	81.995	103.380
Saldo	-636.191	-641.151	-788.874
<b>Investerings</b>			
Uitgaven	28.351	212.627	365.000
Ontvangsten	0	0	93.713
Saldo	-28.351	-212.627	-271.287
<b>Financiering</b>			

### Actieplan: AP000096

Uitvoering geven aan het Burgemeestersconvenant, een gemeentelijk klimaatactieplan opstellen en verminderen van de uitstoot van CO2 op haar grondgebied met 40% tegen 2030.

Van 01/01/2020 tot 31/12/2025

	2022		
	Jaarrekening	Eindkredieten	Initiële kredieten
<b>Exploitatie</b>			
Uitgaven	0	0	1.000
Ontvangsten	45.818	45.288	44.980
Saldo	45.818	45.288	43.980
<b>Investerings</b>			
Uitgaven	26.737	155.474	280.000
Ontvangsten	0	0	93.713
Saldo	-26.737	-155.474	-186.287
<b>Financiering</b>			

### Actie: AC000290

Investeren in hernieuwbare energie, HVAC, LED en regenwaterrecuperatie, biomassaketel en duurzame mobiliteit

Van 01/01/2020 tot 31/12/2025

	2022		
	Jaarrekening	Eindkredieten	Initiële kredieten
<b>Exploitatie</b>			
Uitgaven	0	0	0
Ontvangsten	2.529	2.000	2.000
Saldo	2.529	2.000	2.000
<b>Investerings</b>			
Uitgaven	26.737	155.474	280.000
Ontvangsten	0	0	93.713
Saldo	-26.737	-155.474	-186.287
<b>Financiering</b>			

## Actie: AC000291

Sensibilisering van personeel en burgers rond de klimaatproblematiek

Van 01/01/2020 tot 31/12/2025

	2022		
	Jaarrekening	Eindkredieten	Initiële kredieten
<b>Exploitatie</b>			
Uitgaven	0	0	1.000
Ontvangsten	43.288	43.288	42.980
Saldo	43.288	43.288	41.980
<b>Investerings</b>			
<b>Financiering</b>			

### **Actieplan: AP000097**

Inzetten op rationeel energiegebruik waarbij energieneutraliteit wordt nagestreefd door in te zetten op monitoring en een planmatige aanpak

Van 01/01/2020 tot 31/12/2025

## Actie: AC000292

Verbeteren van de kennis van het gemeentelijk patrimonium door het opvolgen van water- en energieverbruiken van de gebouwen

Van 01/01/2020 tot 31/12/2025

## Actie: AC000293

Een globaal plan van aanpak opstellen voor gemeentelijke gebouwen waarbij een screening uitgevoerd wordt van de bestaande gebouwen op basis waarvan een energierenovatiestappenplan wordt opgesteld

Van 01/01/2020 tot 31/12/2025

## Actie: AC000294

Een duurzame vastgoedstrategie uitwerken voor het gemeentelijk patrimonium

Van 01/01/2020 tot 31/12/2025

### **Actieplan: AP000098**

Inzetten op duurzaam (ver)bouwen waarbij energieneutraliteit wordt nagestreefd door doorgedreven renovatie van (gemeentelijke) gebouwen

Van 01/01/2020 tot 31/12/2025

	2022		
	Jaarrekening	Eindkredieten	Initiële kredieten
<b>Exploitatie</b>			
Uitgaven	0	0	10.000
Ontvangsten	0	0	0
Saldo	0	0	-10.000
<b>Investerings</b>			
Uitgaven	0	0	50.000
Ontvangsten	0	0	0
Saldo	0	0	-50.000
<b>Financiering</b>			

### Actie: AC000295

Verhogen van de energie-efficiëntie en beperken van energieverlies van infrastructuur (isolatie, HVAC, daglicht, zongerichte oriëntatie, relighting...)

Van 01/01/2020 tot 31/12/2025

	2022		
	Jaarrekening	Eindkredieten	Initiële kredieten
Exploitatie			
Investerings			
Uitgaven	0	0	50.000
Ontvangsten	0	0	0
Saldo	0	0	-50.000
Financiering			

### Actie: AC000296

Het stimuleren van verenigingen om de energie-efficiëntie te verhogen en het energieverlies te beperken van hun gebouwen

Van 01/01/2020 tot 31/12/2025

	2022		
	Jaarrekening	Eindkredieten	Initiële kredieten
Exploitatie			
Uitgaven	0	0	10.000
Ontvangsten	0	0	0
Saldo	0	0	-10.000
Investerings			
Financiering			

### Actie: AC000297

Waterbesparende maatregelen invoeren in de bestaande gebouwen

Van 01/01/2020 tot 31/12/2025

### Actieplan: AP000099

Faciliteren van en zelf investeren in fotovoltaïsche energie en warmte uit zonne-energie

Van 01/01/2020 tot 31/12/2025

	2022		
	Jaarrekening	Eindkredieten	Initiële kredieten
Exploitatie			
Investerings			
Uitgaven	0	55.000	30.000
Ontvangsten	0	0	0
Saldo	0	-55.000	-30.000
Financiering			

### Actie: AC000298

Een coöperatieve opzetten samen met inwoners voor het installeren van PV-panelen

Van 01/01/2020 tot 31/12/2025

### Actie: AC000299

Onderzoeken van het beschikbaar stellen van daken van gemeentelijke gebouwen voor de plaatsing van PV-panelen door energieleveranciers, coöperatieven of particulieren (project RHEDCOOP)

Van 01/01/2020 tot 31/12/2025

## Actie: AC000300

De gemeentelijke sporthal voorzien van een biomassaketel met lokale houtsnippers als energiebron

Van 01/01/2020 tot 31/12/2025

	2022		
	Jaarrekening	Eindkredieten	Initiële kredieten
Exploitatie			
Investeringen			
Uitgaven	0	55.000	30.000
Ontvangsten	0	0	0
Saldo	0	-55.000	-30.000
Financiering			

### Actieplan: AP000100

Streven naar een gezonde waterbalans door het inzetten op zuinig waterverbruik, tegengaan van verdroging en wateroverlast en inzetten op waterbewust bouwen en wonen

Van 01/01/2020 tot 31/12/2025

#### Actie: AC000301

Hergebruik van hemelwater stimuleren via informatie, communicatie, het geven van premies, ...

Van 01/01/2020 tot 31/12/2025

#### Actie: AC000302

Opzetten van een sensibiliseringscampagne naar inwoners/eigen personeel rond rationeel waterverbruik (Charter drinkkraantjeswater: aanleggen van (gratis) drinkwatertappunten

Van 01/01/2020 tot 31/12/2025

### Actieplan: AP000101

Duurzaamheid implementeren in de werking en streven naar een duurzaam en circulair aankoopbeleid. Inzetten op het faciliteren, ondersteunen en promoten van duurzame initiatieven en initiatieven rond circulaire economie

Van 01/01/2020 tot 31/12/2025

	2022		
	Jaarrekening	Eindkredieten	Initiële kredieten
Exploitatie			
Uitgaven	6.553	13.460	14.000
Ontvangsten	0	0	0
Saldo	-6.553	-13.460	-14.000
Investeringen			
Financiering			

#### Actie: AC000303

Ondersteunen en promoten van initiatieven rond hergebruik van materialen en kringlooptuinieren

Van 01/01/2020 tot 31/12/2025

#### Actie: AC000304

Burgers betrekken bij en laten laten participeren aan het lokale duurzame beleid

Van 01/01/2020 tot 31/12/2025

	2022		
	Jaarrekening	Eindkredieten	Initiële kredieten
Exploitatie			
Uitgaven	802	1.960	3.000
Ontvangsten	0	0	0
Saldo	-802	-1.960	-3.000
Investeringen			
Financiering			

## Actie: AC000305

Opzetten van en deelnemen aan milieugerelateerde acties in de ruime zin met als doel om burgers, bedrijven en verenigingen aan te zetten tot het nemen van duurzame initiatieven

Van 01/01/2020 tot 31/12/2025

	2022		
	Jaarrekening	Eindkredieten	Initiële kredieten
<b>Exploitatie</b>			
Uitgaven	9.911	10.500	10.000
Ontvangsten	0	0	0
Saldo	-9.911	-10.500	-10.000
<b>Investerings</b>			
<b>Financiering</b>			

## Actie: AC000306

Sensibilisering van burgers

Van 01/01/2020 tot 31/12/2025

	2022		
	Jaarrekening	Eindkredieten	Initiële kredieten
<b>Exploitatie</b>			
Uitgaven	-4.160	1.000	1.000
Ontvangsten	0	0	0
Saldo	4.160	-1.000	-1.000
<b>Investerings</b>			
<b>Financiering</b>			

## Actieplan: AP000102

Een doorgedreven afvalbeleid voeren door maximaal in te zetten op afvalpreventie. Sorteren, hergebruik en nuttig toepassen van afval staan centraal

Van 01/01/2020 tot 31/12/2025

	2022		
	Jaarrekening	Eindkredieten	Initiële kredieten
<b>Exploitatie</b>			
Uitgaven	700.383	709.686	867.253
Ontvangsten	24.927	36.708	58.400
Saldo	-675.456	-672.978	-808.853
<b>Investerings</b>			
Uitgaven	1.614	2.153	5.000
Ontvangsten	0	0	0
Saldo	-1.614	-2.153	-5.000
<b>Financiering</b>			

## Actie: AC000307

Scholen voorzien van één afvaleiland (verzamelplaats) met afsluiting en duidelijke sorteerinstructies

Van 01/01/2020 tot 31/12/2025

	2022		
	Jaarrekening	Eindkredieten	Initiële kredieten
<b>Exploitatie</b>			
Uitgaven	0	300	2.500
Ontvangsten	0	0	0
Saldo	0	-300	-2.500
<b>Investerings</b>			
<b>Financiering</b>			

### Actie: AC000308

Voorzien van afvaleilanden met eventuele afsluiting en duidelijke sorteerinstructies in de gemeentelijke gebouwen in eigen beheer en jeugdverenigingen

Van 01/01/2020 tot 31/12/2025

	2022		
	Jaarrekening	Eindkredieten	Initiële kredieten
<b>Exploitatie</b>			
Uitgaven	2.139	2.150	8.300
Ontvangsten	0	0	0
Saldo	-2.139	-2.150	-8.300
<b>Investerings</b>			
<b>Financiering</b>			

### Actie: AC000309

Inzetten op het sorteren van afval tijdens evenementen, in de cultuurcentra en op kerkhoven (vernieuwde marktswagen, uitbreiding van uitleenmaterialen bij de uitleendienst zoals rolcontainers recycleerbare fracties, sorteerinstructies,...)

Van 01/01/2020 tot 31/12/2025

	2022		
	Jaarrekening	Eindkredieten	Initiële kredieten
<b>Exploitatie</b>			
Uitgaven	18.875	35.425	39.500
Ontvangsten	0	0	15.000
Saldo	-18.875	-35.425	-24.500
<b>Investerings</b>			
Uitgaven	1.614	2.153	5.000
Ontvangsten	0	0	0
Saldo	-1.614	-2.153	-5.000
<b>Financiering</b>			

### Actie: AC000310

Een afsprakennota opstellen rond het sorteren van afval voor de gemeentelijke gebouwen en jeugdverenigingen

Van 01/01/2020 tot 31/12/2025

### Actie: AC000311

De lokale scholen aanmoedigen om te sorteren via een afvalreglement m.b.t. de ondersteuning van scholen

Van 01/01/2020 tot 31/12/2025

### Actie: AC000312

Werkingsbijdrage aan Limburg.net voor het ophalen en verwerken van huishoudelijke afval

Van 01/01/2020 tot 31/12/2025

	2022		
	Jaarrekening	Eindkredieten	Initiële kredieten
<b>Exploitatie</b>			
Uitgaven	565.583	566.864	752.603
Ontvangsten	0	0	0
Saldo	-565.583	-566.864	-752.603
<b>Investerings</b>			
<b>Financiering</b>			

### Actie: AC000313

Vuilniszakken voor verkoop

Van 01/01/2020 tot 31/12/2025

	2022		
	Jaarrekening	Eindkredieten	Initiële kredieten
<b>Exploitatie</b>			
Uitgaven	94.284	94.350	59.850
Ontvangsten	9.347	20.000	40.000
Saldo	-84.937	-74.350	-19.850
<b>Investerings</b>			
<b>Financiering</b>			

### Actie: AC000314

Promoten van kringlooptuinen, op poten zetten van een compostmeesterwerking, het oprichten van volkstuinjes

Van 01/01/2020 tot 31/12/2025

	2022		
	Jaarrekening	Eindkredieten	Initiële kredieten
<b>Exploitatie</b>			
Uitgaven	16.993	8.087	2.000
Ontvangsten	13.308	13.308	0
Saldo	-3.685	5.220	-2.000
<b>Investerings</b>			
<b>Financiering</b>			

### Actie: AC000315

Deelnemen aan de initiatieven rond asbestafbouwbeleid van de provincie Limburg en Limburg.net

Van 01/01/2020 tot 31/12/2025

### Actie: AC000316

Handhaving op vlak van zwerfvuil

Van 01/01/2020 tot 31/12/2025

	2022		
	Jaarrekening	Eindkredieten	Initiële kredieten
<b>Exploitatie</b>			
Uitgaven	0	0	0
Ontvangsten	0	900	900
Saldo	0	900	900
<b>Investerings</b>			
<b>Financiering</b>			

### Actie: AC000317

De ZAD (Zwerfvuilactiedienst) blijven ondersteunen en meer integreren in de buurtwerking - straat.net

Van 01/01/2020 tot 31/12/2025

### Actie: AC000318

Gebruik maken van het preventiefonds van Limburg.net

Van 01/01/2020 tot 31/12/2025

	2022		
	Jaarrekening	Eindkredieten	Initiële kredieten
<b>Exploitatie</b>			
Uitgaven	2.510	2.510	2.500
Ontvangsten	2.273	2.500	2.500
Saldo	-237	-10	0
<b>Investerings</b>			
<b>Financiering</b>			

### Actie: AC000319

Sensibiliseren en aanpak van hondenpoep

Van 01/01/2020 tot 31/12/2025

### Beleidsdoelstelling: BD000023

De gemeente Hechtel-Eksel zorgt voor een nette en veilige leefomgeving voor haar inwoners

Van 01/01/2020 tot 31/12/2025

	2022		
	Jaarrekening	Eindkredieten	Initiële kredieten
<b>Exploitatie</b>			
Uitgaven	28.139	49.266	78.900
Ontvangsten	5.192	5.500	5.500
Saldo	-22.947	-43.766	-73.400
<b>Investerings</b>			
<b>Financiering</b>			

### Actieplan: AP000103

Het bewaken van een gezonde en veilige leefomgeving voor de burgers

Van 01/01/2020 tot 31/12/2025

	2022		
	Jaarrekening	Eindkredieten	Initiële kredieten
<b>Exploitatie</b>			
Uitgaven	28.139	49.266	78.900
Ontvangsten	746	1.000	1.000
Saldo	-27.394	-48.266	-77.900
<b>Investerings</b>			
<b>Financiering</b>			

### Actie: AC000320

Onderhoudskosten hydranten

Van 01/01/2020 tot 31/12/2025

	2022		
	Jaarrekening	Eindkredieten	Initiële kredieten
<b>Exploitatie</b>			
Uitgaven	0	7.000	7.000
Ontvangsten	0	0	0
Saldo	0	-7.000	-7.000
<b>Investerings</b>			
<b>Financiering</b>			



## Actie: AC000321

Noodplanning en (rampen)preventie voorzien

Van 01/01/2020 tot 31/12/2025

	2022		
	Jaarrekening	Eindkredieten	Initiële kredieten
<b>Exploitatie</b>			
Uitgaven	4.756	5.000	5.000
Ontvangsten	0	0	0
Saldo	-4.756	-5.000	-5.000
<b>Investerings</b>			
<b>Financiering</b>			

## Actie: AC000322

Inzetten op een directe korte lijn tussen (wijk-)politie en burgers, aanspreekbaarheid verhogen

Van 01/01/2020 tot 31/12/2025

## Actie: AC000323

Handhaving lokale overlast via GAS reglementering

Van 01/01/2020 tot 31/12/2025

	2022		
	Jaarrekening	Eindkredieten	Initiële kredieten
<b>Exploitatie</b>			
Uitgaven	-1.074	10.000	10.000
Ontvangsten	0	500	500
Saldo	1.074	-9.500	-9.500
<b>Investerings</b>			
<b>Financiering</b>			

## Actie: AC000324

Inspelen op veranderende criminaliteitsfenomenen door te investeren in gepaste aanpak, ism geijkte partners

Van 01/01/2020 tot 31/12/2025

## Actie: AC000325

Sensibiliseren inzake criminaliteit en preventie voor burgers en inwoners via infosessies, tools (whatsapp, inbraakpreventie, buurtbabbels,...)

Van 01/01/2020 tot 31/12/2025

## Actie: AC000326

Bestrijding en opruiming schadelijke dieren

Van 01/01/2020 tot 31/12/2025

	2022		
	Jaarrekening	Eindkredieten	Initiële kredieten
<b>Exploitatie</b>			
Uitgaven	14.580	14.616	34.000
Ontvangsten	746	500	500
Saldo	-13.835	-14.116	-33.500
<b>Investerings</b>			
<b>Financiering</b>			

### Actie: AC000327

Uitvoeren van de nodige onderzoeken en het opruimen van lozingen, dumpingen, lekkages,...in het kader van de veiligheid en ter voorkoming van bodemverontreiniging

Van 01/01/2020 tot 31/12/2025

	2022		
	Jaarrekening	Eindkredieten	Initiële kredieten
<b>Exploitatie</b>			
Uitgaven	0	2.500	2.500
Ontvangsten	0	0	0
Saldo	0	-2.500	-2.500
<b>Investerings</b>			
<b>Financiering</b>			

### Actie: AC000328

Analyses van bodem-, grondwater-,...stalen in het kader van milieuhandhaving

Van 01/01/2020 tot 31/12/2025

	2022		
	Jaarrekening	Eindkredieten	Initiële kredieten
<b>Exploitatie</b>			
Uitgaven	0	0	250
Ontvangsten	0	0	0
Saldo	0	0	-250
<b>Investerings</b>			
<b>Financiering</b>			

### Actie: AC000329

Onderhoudskosten materiaal voor handhaving

Van 01/01/2020 tot 31/12/2025

	2022		
	Jaarrekening	Eindkredieten	Initiële kredieten
<b>Exploitatie</b>			
Uitgaven	0	150	150
Ontvangsten	0	0	0
Saldo	0	-150	-150
<b>Investerings</b>			
<b>Financiering</b>			

### Actie: AC000330

Handhaving VLAREM-inrichtingen

Van 01/01/2020 tot 31/12/2025

### Actie: AC000331

Uitvoeren van de nodige bodemonderzoeken op risicogronden van de gemeente om te voldoen aan de periodieke onderzoeksplicht

Van 01/01/2020 tot 31/12/2025

	2022		
	Jaarrekening	Eindkredieten	Initiële kredieten
<b>Exploitatie</b>			
Uitgaven	9.877	10.000	20.000
Ontvangsten	0	0	0
Saldo	-9.877	-10.000	-20.000
<b>Investerings</b>			
<b>Financiering</b>			

### **Actieplan: AP000104**

Het faciliteren van duurzame jacht op eigen grondgebied rekening houdend met behoud van de biodiversiteit en populatiebeheer

Van 01/01/2020 tot 31/12/2025

	2022		
	Jaarrekening	Eindkredieten	Initiële kredieten
Exploitatie			
Uitgaven	0	0	0
Ontvangsten	4.446	4.500	4.500
Saldo	4.446	4.500	4.500
Investerings			
Financiering			

#### **Actie: AC000332**

Structureel overleg met de verschillende actoren inzake jacht

Van 01/01/2020 tot 31/12/2025

	2022		
	Jaarrekening	Eindkredieten	Initiële kredieten
Exploitatie			
Uitgaven	0	0	0
Ontvangsten	4.446	4.500	4.500
Saldo	4.446	4.500	4.500
Investerings			
Financiering			

#### **Actie: AC000333**

Herbekijken van de pachtovereenkomsten met de jagers

Van 01/01/2020 tot 31/12/2025

### **Beleidsdoelstelling: BD000024**

De gemeente Hechtel-Eksel voert een actief dierenwelzijnsbeleid en zorgt dat het publiek goed geïnformeerd wordt

Van 01/01/2020 tot 31/12/2025

	2022		
	Jaarrekening	Eindkredieten	Initiële kredieten
Exploitatie			
Uitgaven	9.391	10.012	10.012
Ontvangsten	1.620	2.500	2.500
Saldo	-7.771	-7.512	-7.512
Investerings			
Financiering			

### **Actieplan: AP000105**

Uitwerken van een dierenwelzijnbeleid

Van 01/01/2020 tot 31/12/2025

#### **Actie: AC000334**

Het opstellen van een aanspreekpunt voor dierenwelzijn, waar inwoners met alle vragen over dieren terecht kunnen

Van 01/01/2020 tot 31/12/2025

#### **Actie: AC000335**

Promoten van bestaande meldpunten voor verwaarloosde of mishandelde dieren

Van 01/01/2020 tot 31/12/2025

### **Actieplan: AP000106**

Het voeren van een diervriendelijk zwerf- en huiskattenbeleid

Van 01/01/2020 tot 31/12/2025

	2022		
	Jaarrekening	Eindkredieten	Initiële kredieten
<b>Exploitatie</b>			
Uitgaven	9.391	10.012	10.012
Ontvangsten	1.620	2.500	2.500
Saldo	-7.771	-7.512	-7.512
Investerings			
Financiering			

**Actie: AC000336**

Een samenwerkingsovereenkomst aangaan i.k.v. het Limburgs Zwerfkattenproject

Van 01/01/2020 tot 31/12/2025

	2022		
	Jaarrekening	Eindkredieten	Initiële kredieten
<b>Exploitatie</b>			
Uitgaven	1.803	1.500	1.500
Ontvangsten	0	0	0
Saldo	-1.803	-1.500	-1.500
Investerings			
Financiering			

**Actie: AC000337**

Sensibilisatieactie rond het steriliseren/castreren van huiskatten

Van 01/01/2020 tot 31/12/2025

	2022		
	Jaarrekening	Eindkredieten	Initiële kredieten
<b>Exploitatie</b>			
Uitgaven	840	1.600	1.600
Ontvangsten	0	0	0
Saldo	-840	-1.600	-1.600
Investerings			
Financiering			

**Actie: AC000338**

Het aangaan van de nodige engagementen voor het uitvoeren van een dierenwelzijnsbeleid

Van 01/01/2020 tot 31/12/2025

	2022		
	Jaarrekening	Eindkredieten	Initiële kredieten
<b>Exploitatie</b>			
Uitgaven	6.748	6.912	6.912
Ontvangsten	1.620	2.500	2.500
Saldo	-5.128	-4.412	-4.412
Investerings			
Financiering			

*Andere gebruikte dossiers op dit rapport:*

*MJP eindkrediet:*

*MJP\_HERZIENING\_5\_BEGINKREDIET\_2023 2022: Alg. 33813*

*MJP initieel krediet:*

*MJP\_HERZIENING\_3\_BEGINKREDIET\_2022 2021: Alg. 23930*

## Overzicht lijst met toegestane investerings- en werkingssubsidies

### Investeringsubsidies

<u>Entiteit</u>	<u>Volgnummer</u>	<u>Omschrijving</u>	<u>JR 2020</u>	<u>JR 2021</u>	<u>JR 2022</u>	<u>MJP 2023</u>	<u>MJP 2024</u>	<u>MJP 2025</u>
GEM	MJP001454	Investeringsubsidie De Woef hondenschool	-	-	-	11.350	-	-
GEM	MJP001402	Toelage aan Fluvius tussenkomst rioleringswerken in Borgveld	-	-	53.472	-	-	-
GEM	MJP001287	Voetbal Hechtel	-	29.360	20.640	700.000	750.000	-
GEM	MJP001250	Toelage aan Fluvius voor het ondergronds leggen van kabels	-	34.567	-	-	-	-
GEM	MJP001230	Laatste woningen GUP	-	-	297.161	166.289	-	-
GEM	MJP001171	Toegestane investeringsubsidies: riolering parking tennis (2019)	68.472	-	-	-	-	-
GEM	MJP001088	Toegestane investeringsubsidie KSA (project stroomversnellers)	-	-	-	30.000	-	-
GEM	MJP000976	Toegestane investeringsubsidie: KAJ	-	-	-	70.000	-	-
GEM	MJP000975	Toegestane investeringsubsidie: vakantiepatronaat	233	-	-	-	-	-
GEM	MJP000829	Toegestane investeringsubsidies: riolering parking Hoef (rioleringsfonds)	-	-	39.929	-	-	-
GEM	MJP000826	Toegestane investeringsubsidie: wegeniswerken De Locht (rioleringsfonds)	-	-	-	131.700	-	-
GEM	MJP000824	Toegestane investeringsubsidie : rioleringswerken De Locht (rioleringsfonds)	-	-	-	86.331	-	-
GEM	MJP000821	Voetbal Eksel	-	-	82.000	718.000	600.000	-
GEM	MJP000819	Tennis: investeringsubsidies	-	250.000	638.666	-	-	-
GEM	MJP000809	Toegestane investeringsubsidie kerkfabriek Sint-Lambertus	4.000	33.759	76.228	-	-	-
GEM	MJP000533	Bijdrage in de investeringskosten kunstonderwijs	3.010	2.658	2.565	3.000	3.000	3.000
GEM	MJP000464	Investeringsubsidie hulpverleningszone / Brandweer Noord-Limburg	59.595	62.693	94.934	152.178	308.472	109.663
GEM	MJP000462	Investeringsubsidie politiezone Kempenland	63.230	-	86.381	140.362	88.387	88.387
GEM	MJP000387	Toegestane investeringsubsidie Bosland	-	-	-	-	-	110.955

### Werkingsubsidies

<u>Entiteit</u>	<u>Volgnummer</u>	<u>Omschrijving</u>	<u>JR 2020</u>	<u>JR 2021</u>	<u>JR 2022</u>	<u>MJP 2023</u>	<u>MJP 2024</u>	<u>MJP 2025</u>
GEM	MJP001458	Bijdrage aan FJC Hechtel-Eksel (PZ Kempenland)	-	-	-	13.740	13.740	13.740
GEM	MJP001452	Tussenkomst in huurprijs Basiseducatie Limburg Midden Noord (Limino)	-	-	-	4.485	4.485	4.485
GEM	MJP001442	Verderzetting ZHSOP (samenwerkingsovereenkomst RLLK)	-	-	-	5.175	5.382	5.382
GEM	MJP001423	LFO - Tussenkomst leerlingenvervoer	-	-	-	22.000	22.000	22.000
GEM	MJP001421	LFO - Tussenkomst toegang zwembad	-	-	-	7.000	7.000	7.000
GEM	MJP001364	Toelage een Ondernemers Hechtel-Eksel VZW	-	10.000	18.904	22.500	22.500	22.500
GEM	MJP001361	Subsidie ontwikkelingssamenwerking	-	-	2.100	2.100	2.100	2.100
GEM	MJP001360	Subsidies project in het buitenland (op aanvraag)	-	300	1.200	2.500	2.500	2.500
GEM	MJP001359	Noodhulp bij rampen	-	-	200	1.000	1.000	1.000
GEM	MJP001353	Projectcheques jeugd	-	960	1.630	2.500	2.500	2.500
GEM	MJP001352	Projectcheques cultuur	-	-	3.500	3.700	3.700	3.700
GEM	MJP001331	Subsidie aan Stijn VZW voor Sint-Oda	-	370	370	370	370	370

<b>Entiteit</b>	<b>Volgnummer</b>	<b>Omschrijving</b>	<b>JR 2020</b>	<b>JR 2021</b>	<b>JR 2022</b>	<b>MJP 2023</b>	<b>MJP 2024</b>	<b>MJP 2025</b>
GEM	MJP001307	Bijdrage aan werking IOED	-	1.262	1.291	1.300	-	-
GEM	MJP001297	Tussenkost in huurprijs Basiseducatie Limburg Midden Noor (Limino)	-	4.485	3.863	-	-	-
GEM	MJP001244	Bijdrage in DISV (intergemeentelijke samenwerking Noord Limburg) via Welzijnsregio	-	3.126	-	25.006	25.006	25.006
GEM	MJP001239	Toelage cultuurverenigingen beheer onderhoud infrastructuur CORONA-plan	1.500	-	-	-	-	-
GEM	MJP001238	Toelage sportverenigingen beheer onderhoud infrastructuur CORONA-plan	5.000	-	5.000	-	-	-
GEM	MJP001237	Toelage jeugdverenigingen beheer onderhoud infrastructuur CORONA	2.500	-	-	-	-	-
GEM	MJP001236	Toelage buurtverenigingen beheer onderhoud infrastructuur CORONA-plan	1.000	500	-	-	-	-
GEM	MJP001225	Geboortepremie cfr. welkomstpakket Nieuw reglement	-	5.250	6.540	7.800	7.800	7.800
GEM	MJP001223	Bijdrage in loon- en werkingskosten: Intergemeentelijke preventiewerking (ELZ)	2.475	6.637	6.658	8.544	8.628	8.714
GEM	MJP001187	Subsidie heemkundige kring	1.200	-	2.400	1.200	1.200	1.200
GEM	MJP001184	Tussenkost geschenkbonnen (Corona maatregel) 10% extra bij aankoop	1.340	3.255	205	-	-	-
GEM	MJP001093	Starterspremie	-	-	800	2.000	2.000	2.000
GEM	MJP000966	Bijdrage aan noodasiel	4.339	4.376	4.388	4.460	4.412	4.412
GEM	MJP000936	Subsidies voor groendaken	8.550	-	-	5.000	5.000	-
GEM	MJP000932	Subsidies alternatieve energie	2.500	1.125	1.475	3.750	2.500	2.500
GEM	MJP000930	NG / Subsidies project in het buitenland (op aanvraag) naar internationale samenwerking	-	600	-	-	-	-
GEM	MJP000928	Premies isolatie	4.999	7.247	4.590	7.500	7.500	7.500
GEM	MJP000927	Jaarlijkse subsidies zorginitiatieven	370	-	-	-	-	-
GEM	MJP000925	Subsidie planadvies duurzaam bouwen	-	375	375	750	750	750
GEM	MJP000924	NG / Subsidie ontwikkelingssamenwerking - naar internationale samenwerking	3.150	3.150	-	-	-	-
GEM	MJP000920	Sponsoring goede doelen (KOTK)	-	-	-	1.000	1.000	1.000
GEM	MJP000917	Werkingsbijdrage Limburg.net	767.071	656.145	565.583	619.828	650.613	650.613
GEM	MJP000894	Premies duurzaamheid	2.535	2.024	802	2.000	2.000	2.000
GEM	MJP000891	Buurtverenigingen ondersteunen d.m.v. subsidies activiteiten	5.388	5.775	3.325	5.000	5.000	5.000
GEM	MJP000875	Project 'Trage Wegen'	-	-	-	1.385	-	-
GEM	MJP000864	Jeugdparticipatie	-	-	-	600	600	600
GEM	MJP000827	Tussenkost leerlingenvervoer	21.994	18.320	21.761	-	-	-
GEM	MJP000825	Tussenkost toegang zwembad	3.812	3.671	3.786	-	-	-
GEM	MJP000763	Subsidies maaien voetbalterreinen	24.500	24.500	24.500	32.000	24.500	24.500
GEM	MJP000715	Jaarlijkse subsidiëring lokale afdeling Wiegwijs	445	445	445	445	445	445
GEM	MJP000658	Subsidiëring bus	3.000	3.000	3.000	3.000	3.000	3.000
GEM	MJP000647	Subsidiëring opvoedingswinkel	9.300	9.486	9.676	10.500	10.500	10.500
GEM	MJP000613	Subsidiëring boekencheques	-	500	500	1.000	1.000	1.000
GEM	MJP000609	Subsidiëring uitrustingskosten muziekverenigingen	7.500	7.500	5.000	5.000	5.000	5.000
GEM	MJP000606	Subsidiëring cultuurverenigingen	29.662	28.806	18.663	18.660	18.660	18.660
GEM	MJP000600	Kosten projectcheques	-	1.301	-	-	-	-
GEM	MJP000598	Subsidiëring opleiding animatoren	1.550	200	1.431	3.200	3.200	3.200
GEM	MJP000583	Subsidiëring jeugdverenigingen	28.104	28.104	17.163	25.000	25.000	25.000
GEM	MJP000575	Subsidiëring kadervorming jeugdtrainers	3.607	2.890	1.839	4.500	4.500	4.500

<u>Entiteit</u>	<u>Volgnummer</u>	<u>Omschrijving</u>	<u>JR 2020</u>	<u>JR 2021</u>	<u>JR 2022</u>	<u>MJP 2023</u>	<u>MJP 2024</u>	<u>MJP 2025</u>
GEM	MJP000573	Subsidiëring jeugdsportwerking	-	16.952	10.000	10.000	10.000	10.000
GEM	MJP000570	Subsidiëring sportverenigingen	33.619	17.689	11.000	8.500	11.000	11.000
GEM	MJP000567	Subsidiëring milieuverenigingen	3.020	3.195	1.930	2.055	2.055	2.055
GEM	MJP000559	Subsidiëring van sportevenementen	-	3.000	9.000	7.500	7.500	7.500
GEM	MJP000536	Subsidie WAK	-	-	-	1.250	1.250	1.250
GEM	MJP000530	Bijdrage in de werkingskosten kunstonderwijs	33.313	33.122	32.755	36.358	35.000	35.000
GEM	MJP000468	Werkingsbijdrage VITAS	207.568	323.028	460.069	721.329	701.509	544.025
GEM	MJP000467	Bijdrage in loon- en werkingskosten: depot Margot/Sociale bijstand	2.040	2.030	2.105	4.000	4.000	4.000
GEM	MJP000466	Bijdrage in loon- en werkingskosten Sint-Trudo/ Erediensten	9.750	19.780	29.211	-	25.361	25.779
GEM	MJP000465	Bijdrage in loon- en werkingskosten Sint-Lambertus/Erediensten	14.198	-	-	-	25.735	27.010
GEM	MJP000463	Bijdrage in loon en werkingskosten HVZ Noord-Limburg/Brandweer	441.016	292.317	441.917	567.790	567.790	567.790
GEM	MJP000461	Bijdrage in loon- en werkingskosten politiezone/politiediensten	633.667	578.774	727.415	803.203	838.452	855.338
GEM	MJP000420	Premie kleine landschapselementen	1.888	2.125	958	2.000	2.000	2.000
GEM	MJP000419	Oprichting biodiversiteitsfonds	-	8.500	8.086	8.500	8.500	8.500
GEM	MJP000409	Jaarlijkse werkingstoelage RLLK	3.107	3.144	3.186	3.737	3.813	3.893
GEM	MJP000396	Subsidies voor Hechtel-Eksel fietst	-	2.000	2.000	2.000	2.000	2.000
GEM	MJP000386	Werkingskosten Bosland	30.000	30.000	99.659	30.000	30.000	30.000
GEM	MJP000385	Werkingskosten Toerisme Limburg	3.099	3.126	3.135	4.000	4.000	4.000
OCMW	MJP001386	Bijdrage aan VZW 't Kietelt (890 euro per jaar)	-	-	740	890	890	890
OCMW	MJP001374	Welzijnsregio - Eenmalige tussenkomst in investeringen	-	4.013	-	-	-	-
OCMW	MJP001369	Welzijnsregio alg.administratie	-	4.666	4.475	13.000	13.000	13.000
OCMW	MJP001368	Welzijnsregio Juridische dienst	-	20.879	20.020	18.670	18.670	18.670
OCMW	MJP001367	Welzijnsregio T&O trajectbegeleiding	-	33.921	32.525	39.000	39.000	39.000
OCMW	MJP001366	Dienst gezinszorg Welzijnsregio	-	47.229	45.284	48.000	48.000	48.000
OCMW	MJP001365	Welzijnsregio dienst Collectieve Schuldenregeling	-	48.319	46.330	37.143	37.143	37.143
OCMW	MJP000939	Tussenkomst in werking St. Vincentius-vereniging	2.843	2.861	3.010	2.988	3.018	3.048
OCMW	MJP000266	Samenwerking groenproject Biehal	1.442	2.089	3.058	8.303	10.406	10.510



2022

Journaalvolgnummers: JR Budg. 73846 Alg. 4044062267

Gemeente Hechtel-Eksel (0216.772.828)  
Don Boscostraat 5, 3940 Hechtel-Eksel  
Algemeen directeur wnd: Kristel Kenis

OCMW Hechtel-Eksel (0216.772.927)  
Don Boscostraat 8, 3940 Hechtel-Eksel  
Financieel directeur: Lies Conderaerts

**Beleidsdomein: Algemene financiering****ALG FIN**

- BV0010 Algemene overdrachten tussen de verschillende bestuurlijke niveaus
- BV0020 Fiscale aangelegenheden
- BV0030 Financiële aangelegenheden
- BV0040 Transacties in verband met de openbare schuld
- BV0050 Patrimonium zonder maatschappelijk doel
- BV0090 Overige algemene financiering

**Beleidsdomein: Het bestuur met zijn dienstverlening****BESTUUR**

- BV0100 Politieke organen
- BV0101 Officieel ceremonieel
- BV0110 Secretariaat
- BV0111 Fiscale en financiële diensten
- BV0112 Personeelsdienst en vorming
- BV0113 Archief
- BV0114 Organisatiebeheersing
- BV0115 Welzijn op het werk
- BV0119 Overige algemene diensten
- BV0130 Administratieve dienstverlening
- BV0150 Internationale relaties
- BV0151 Deelneming aan internationale organisaties en conferenties
- BV0160 Hulp aan het buitenland
- BV0170 Binnengemeentelijke decentralisatie
- BV0171 Gemeentelijk/stedelijk wijkoverleg
- BV0190 Overig algemeen bestuur
- BV0200 Wegen
- BV0210 Openbaar vervoer
- BV0220 Parkeren
- BV0290 Overige mobiliteit en verkeer
- BV0300 Ophalen en verwerken van huishoudelijk afval
- BV0309 Overig afval- en materialenbeheer
- BV0310 Beheer van regen- en afvalwater
- BV0319 Overig waterbeheer
- BV0320 Sanering van bodemverontreiniging
- BV0329 Overige vermindering van milieuverontreiniging
- BV0340 Aankoop, inrichting en beheer van natuur, groen en bos
- BV0341 Erosiebestrijding
- BV0349 Overige bescherming van biodiversiteit, landschappen en bodem
- BV0350 Klimaat en energie
- BV0380 Participatie en sensibilisatie
- BV0381 Geïntegreerde milieuprojecten
- BV0390 Overige milieubescherming
- BV0400 Politiediensten
- BV0410 Brandweer
- BV0420 Dienst 100

BV0430 Civiele bescherming  
 BV0440 Overige hulpdiensten  
 BV0450 Rechtspleging  
 BV0460 Kinderbescherming  
 BV0470 Dierenbescherming  
 BV0480 Bestuurlijke preventie (incl. GAS)  
 BV0490 Overige elementen van openbare orde en veiligheid  
 BV0500 Handel en middenstand  
 BV0510 Nijverheid  
 BV0520 Toerisme - Onthaal en promotie  
 BV0521 Toerisme - Sectorondersteuning  
 BV0522 Toerisme - Infrastructuur  
 BV0529 Overige activiteiten inzake toerisme  
 BV0530 Land-, tuin- & bosbouw  
 BV0540 Visvangst  
 BV0550 Werkgelegenheid  
 BV0590 Overige economische zaken  
 BV0600 Ruimtelijke planning  
 BV0610 Gebiedsontwikkeling  
 BV0620 Grondbeleid voor wonen  
 BV0621 Bestrijding van krotwoningen  
 BV0622 Woonwagenterreinen  
 BV0629 Overig woonbeleid  
 BV0630 Watervoorziening  
 BV0640 Elektriciteitsvoorziening  
 BV0650 Gasvoorziening  
 BV0660 Communicatievoorzieningen  
 BV0670 Straatverlichting  
 BV0680 Groene ruimte  
 BV0690 Overige nutsvoorzieningen  
 BV0700 Musea  
 BV0701 Cultuurcentrum  
 BV0702 Schouwburg, concertgebouw, opera  
 BV0703 Openbare bibliotheken  
 BV0704 Gespecialiseerde bibliotheken  
 BV0705 Gemeenschapscentrum  
 BV0709 Overige culturele instellingen  
 BV0710 Feesten en plechtigheden  
 BV0711 Openluchtrecreatie  
 BV0712 Festivals  
 BV0719 Overige evenementen  
 BV0720 Monumentenzorg  
 BV0721 Archeologie  
 BV0729 Overig beleid inzake het erfgoed  
 BV0739 Overig kunst- en cultuurbeleid  
 BV0740 Sportsector- en verenigingsondersteuning  
 BV0741 Sportpromotie en -evenementen  
 BV0742 Sportinfrastructuur  
 BV0749 Overig sportbeleid  
 BV0750 Jeugdsector- en verenigingsondersteuning  
 BV0751 Gemeentelijke dienstverlening gericht op kinderen & jongeren  
 BV0752 Infrastructuur en faciliteiten ten behoeve van kinderen en jongeren  
 BV0759 Overige activiteiten met betrekking tot jeugd  
 BV0790 Erediensten  
 BV0791 Niet-confessionele levensbeschouwelijke gemeenschappen  
 BV0800 Gewoon basisonderwijs  
 BV0801 Buitengewoon basisonderwijs  
 BV0810 Gewoon secundair onderwijs  
 BV0814 Leren en werken  
 BV0815 Buitengewoon secundair onderwijs

BV0820 Deeltijds kunstonderwijs  
BV0830 Centra voor volwassenenonderwijs  
BV0835 Hoger onderwijs  
BV0860 Centra voor leerlingenbegeleiding  
BV0862 Huisvesting voor schoolgaanden  
BV0869 Overige ondersteunende diensten voor het onderwijs  
BV0870 Sociale voordelen  
BV0879 Andere voordelen  
BV0889 Ondersteunende diensten voor het algemeen onderwijsbeleid  
BV0900 Sociale bijstand  
BV0901 Voorschotten  
BV0902 Integratie van personen met vreemde herkomst  
BV0903 Lokale opvanginitiatieven voor asielzoekers  
BV0904 Activering van tewerkstelling  
BV0905 Dienst voor juridische informatie en advies  
BV0909 Overige verrichtingen inzake sociaal beleid  
BV0910 Woningen voor personen met een handicap  
BV0911 Diensten en voorzieningen voor personen met een handicap  
BV0919 Overige activiteiten inzake ziekte en invaliditeit  
BV0920 Werkloosheid  
BV0930 Sociale huisvesting  
BV0940 Jeugdvoorzieningen  
BV0941 Gezinsvervangende tehuizen  
BV0942 Onderhoudsgelden  
BV0943 Gezinshulp  
BV0944 Preventieve gezinsondersteuning  
BV0945 Kinderopvang  
BV0946 Thuisbezorgde maaltijden  
BV0947 Klusjesdienst  
BV0948 Poetsdienst  
BV0949 Overige gezinshulp  
BV0950 Ouderenwoningen  
BV0951 Dienstencentra  
BV0952 Assistentiewoningen  
BV0953 Woon- en zorgcentra  
BV0954 Dagzorgcentra  
BV0959 Overige verrichtingen betreffende ouderen  
BV0980 Sociale geneeskunde  
BV0982 Ziekenhuizen  
BV0983 Andere verpleeg- en verzorgingsinrichtingen  
BV0984 Ontsmetting en openbare reiniging  
BV0985 Gezondheidspromotie en ziektepreventie  
BV0986 Eerstelijnsgezondheidszorg  
BV0989 Overige dienstverlening inzake volksgezondheid  
BV0990 Begraafplaatsen  
BV0991 Crematoria  
BV0992 Lijkbezorging

**Overzicht verbonden entiteiten**

1. Politiezone Kempenland
2. Hulpverleningszone Noord-Limburg
3. VitaS
4. DISV regio Noord-Limburg
5. Welzijnsregio Noord-Limburg (OCMW-vereniging)
6. SVK Sociaal Verhuurkantoor Noord-Limburg
7. Kerkfabriek Sint-Trudo Eksel
8. Kerkfabriek Sint Lambertus
9. KANL (Kunstacademie Noord-Limburg)

# Gemeenteraad en Raad voor maatschappelijk welzijn

## College van burgemeester en schepenen Vast bureau

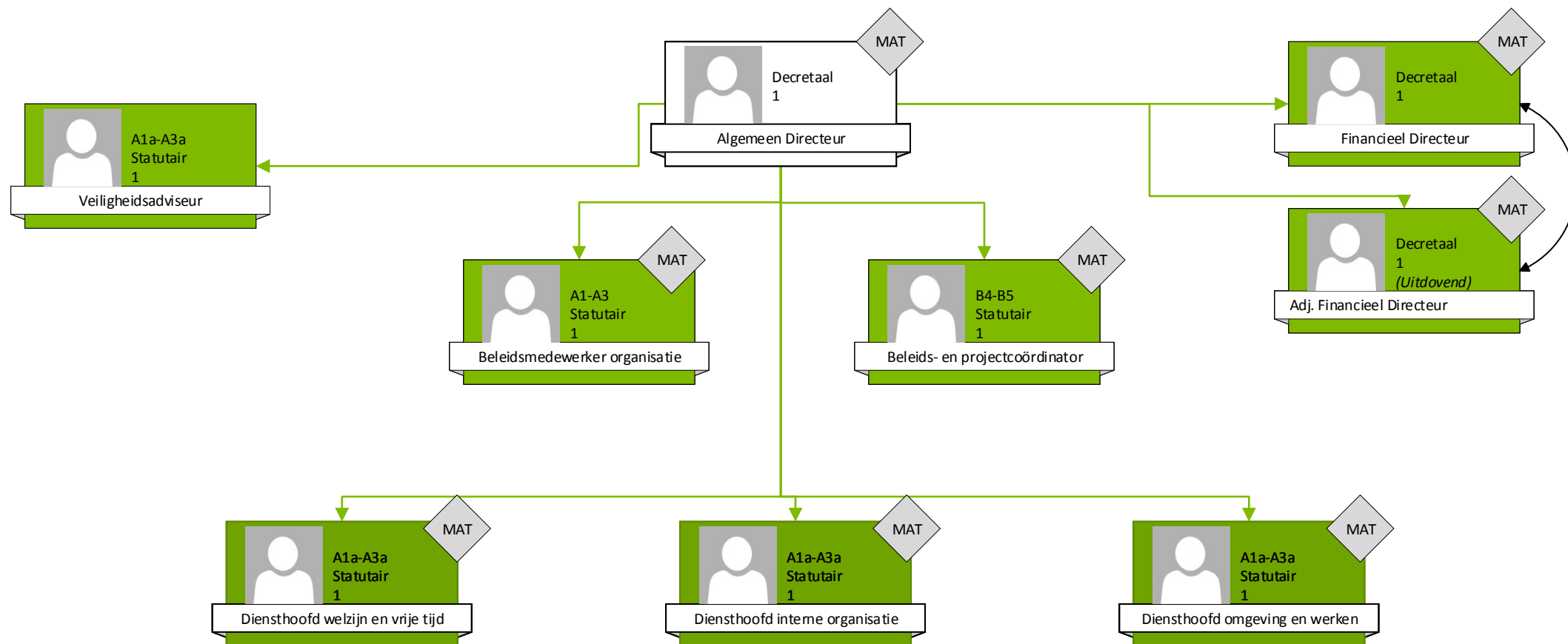

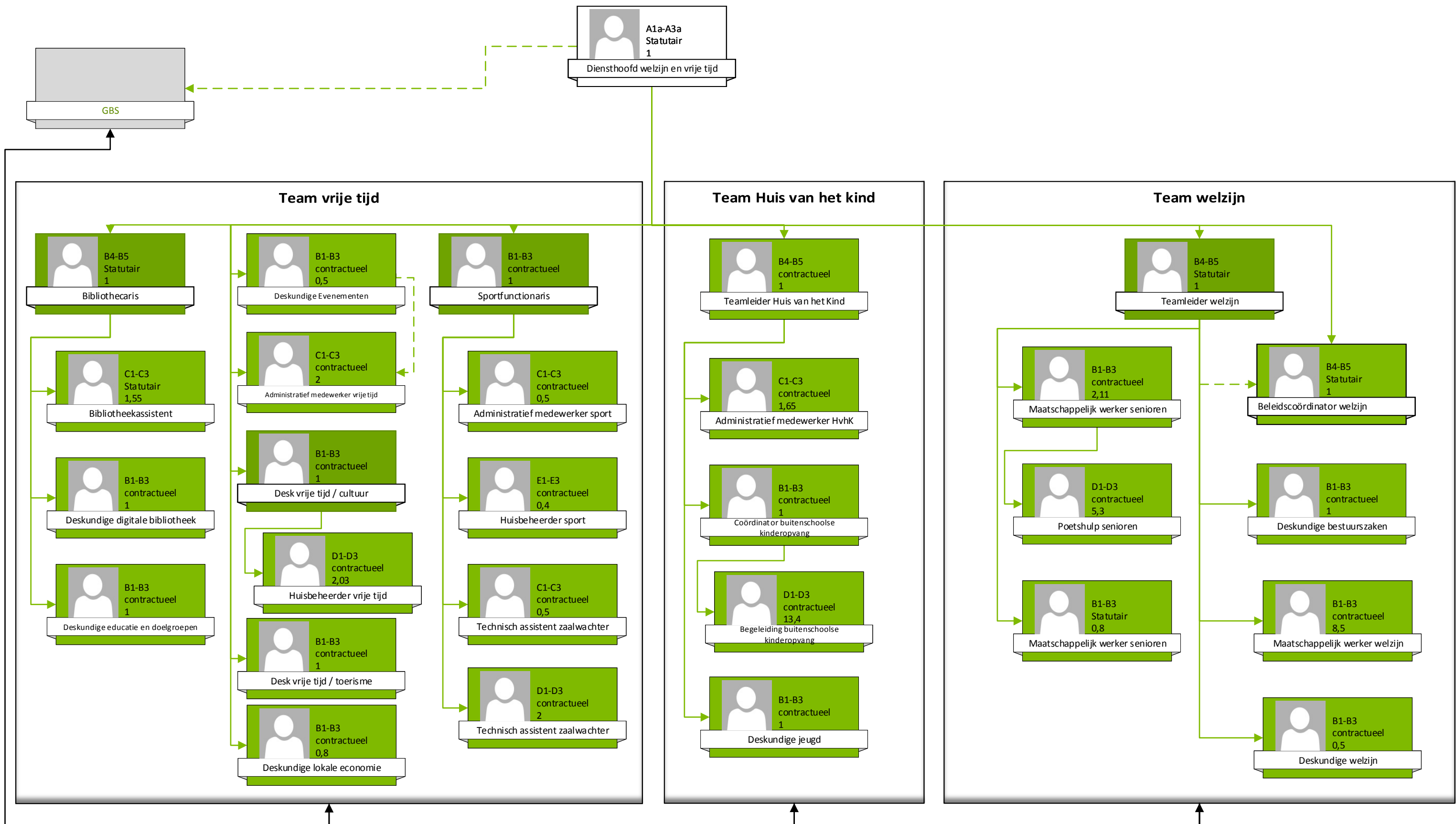

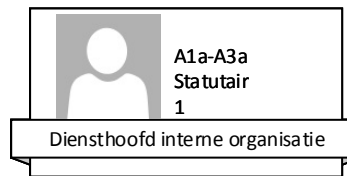

**Team ondersteuning**

**Team dienstverlening**

**Aankoop**

**Personeel**

**Financiën**

**Secretariaat en  
communicatie**

**Administratieve  
ondersteuning**

**ICT**

**Burgerzaken**

**Onthaal**

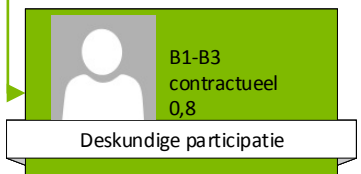
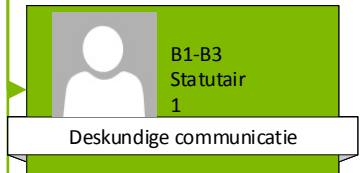
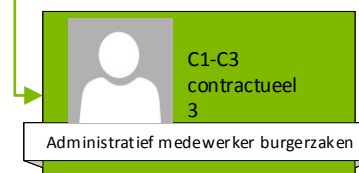
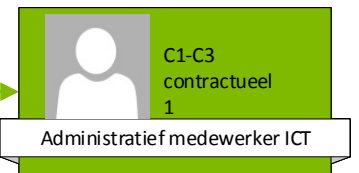
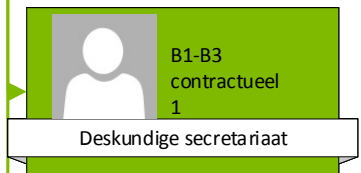
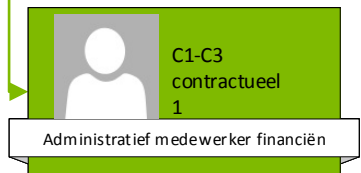
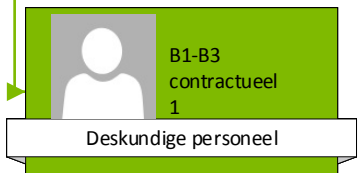
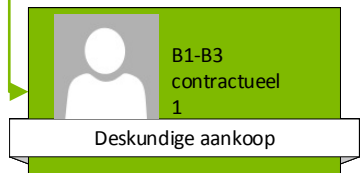
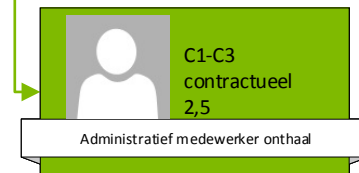
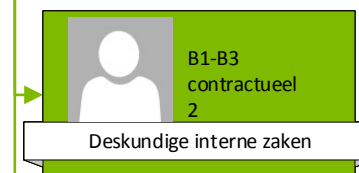
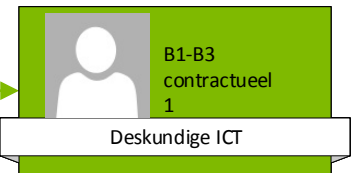
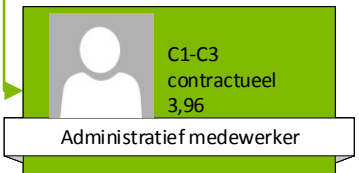
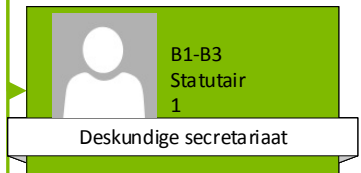
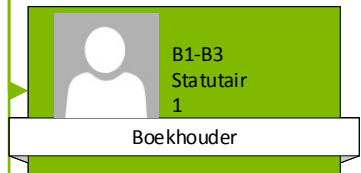
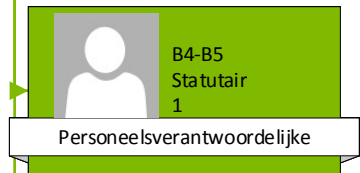
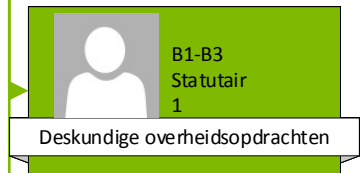





## Overzicht opbrengsten per belastingsoort

<b>Volgnummer</b>	<b>Omschrijving</b>	<b>Code ARK</b>	<b>JR 2020</b>	<b>JR 2021</b>	<b>JR 2022</b>	<b>MJP 2023</b>	<b>MJP 2024</b>	<b>MJP 2025</b>
MJP001383	Gewestbelasting op leegstand en verkrotting van bedrijfsruimtes	7376000	-	735	4.283	2.000	2.000	2.000
MJP001249	Belasting op toeristische logies	7341900	-	-	48.863	100.000	100.000	100.000
MJP001243	Belasting op masten en pylonen vanaf 2021	7360900	-	140.000	140.000	140.000	140.000	140.000
MJP001158	Sanctionerend ambtenaar GAS	7319000	-	-	-	500	500	500
MJP001070	Belasting op tweede verblijven	7377000	-	79.800	82.606	75.000	75.000	75.000
MJP001069	Belasting op verwaarloosde en ongeschikte woningen en gebouwen	7375000	7.150	32.450	42.494	30.000	30.000	30.000
MJP001068	Belasting op reclameborden	7342200	5.474	5.873	6.773	7.500	7.500	7.500
MJP001067	Belasting op kamers	7342000	5.950	5.100	5.100	10.200	10.200	10.200
MJP001066	Belasting op privéclubs	7341000	5.250	2.500	2.750	5.000	5.000	5.000
MJP001065	Belasting op barpersoneel	7340900	1.225	700	2.800	1.400	1.400	1.400
MJP001064	Retributie op sluikstorten	7332800	42	-	-	900	900	900
MJP001063	Belasting op huisvuil	7332000	410.026	412.379	419.183	415.225	416.225	417.225
MJP001062	Retributie wapenwet	7319010	1.836	533	880	500	500	500
MJP001061	Belasting op administratieve prestaties	7319000	31.805	40.468	45.248	41.000	41.000	41.000
MJP001060	Afgifte stedenbouwkundige vergunningen	7316000	12.322	8.963	4.822	9.000	9.000	9.000
MJP001059	Belasting op vervoer van personen die overlast veroorzaken	7312000	1.800	600	900	1.500	1.500	1.500
MJP001058	Opcentiemen op de gewestbelasting op leegstand en verwaarlozing van bedrijfsruimten	7304000	818	964	1.337	1.000	1.000	1.000
MJP001057	Verkeersbelasting	7302000	192.322	241.279	216.477	241.450	244.490	253.281
MJP001056	Aanvullende belasting op de personenbelasting	7301000	3.454.210	3.766.330	3.906.204	4.975.474	4.655.357	4.909.905
MJP001055	Opcentiemen op de onroerende voorheffing	7300000	2.585.304	2.504.236	2.660.520	2.845.418	2.932.304	3.027.915
MJP000340	Retributie op afgifte trouwboekjes en uittreksels	7315002	1.380	1.840	1.890	5.000	5.000	5.000
MJP000339	Rijbewijs, EID, KidsID, paspoort, AI, kinderbewijs	7315000	39.137	55.833	80.827	60.000	60.000	60.000